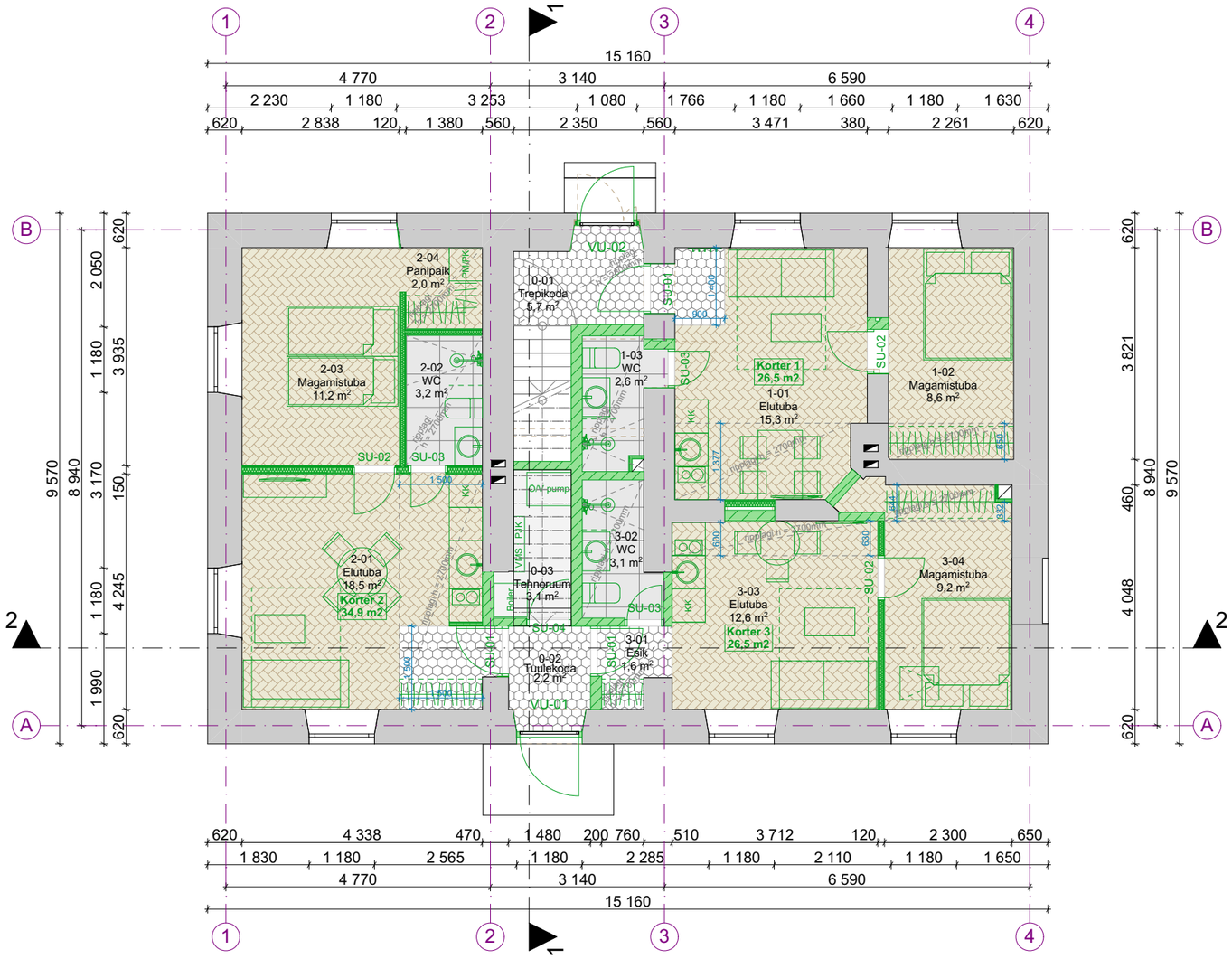

SISEVIIMISTLUSTABEL:

LAED:

1 - ELU- JA MAGAMISTOAD NING ÜLDKASUTATAVAD PINNAD - VÄRV - TOON: VALGE, TÄISMATT

2 - VANNITOAD - PUITKIUDPLAAT RIPPLAGI - TOON: VALGE

SEINAD:

3 - ELU- JA MAGAMISTOAD NING ÜLDKASUTATAVAD PINNAD - VÄRV - TOON: HELEHALL, TÄISMATT

4 - VANNITOAD - KERAAMILINE PLAAT 30 x 60 - TOON: HALL, MATT

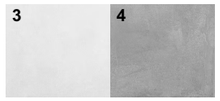

PÕRANDAD:

5 - ELU- JA MAGAMISTOAD - KALASABA PUITPARKETT - TOON: TAMM

6 - PESURUUMID - KERAAMILINE PLAAT 60 x 60 - TOON: HALL, MATT

7 - ESIKUD JA ÜLDKASUTATAVAD PINNAD - MOSAIIK KERAAMILINE PLAAT
TOON: MUST-VALGE VÕI HALL

8 - TEHNORUUM - PINNAKÕVENDI BETOON - TOON: HALL

SISEUKSED

- SISEUKS - LAMINEERITUD TAMM

ELEKTER:

- LÜLITI - RENOVA, SÜVISTATAV - TOON: MUST

- PISTIKUPESA - RENOVA, SÜVISTATAV - TOON: MUST

MÄRKUSED

1) Joonised, seletuskiri ja loetelud moodustavad terviku ja neid tuleb käsitleda koos. Vasturääkivuste ilmnenisel tuleb informeerida projekteerijat, et saada tegevusjuhiseid. Samuti informeerida projekteerijat, kui ilmneb ebatäpsetest lahendustest tulenevaid probleeme.
2) Kõik mõõdud tuleb täpsustada ehitajal ja toodete valmistajal kohapeal.
3) Avatäidete mõõdud antud projekteeritud avade mõõtude järgi, paigaldusruumi arvestamata.
4) Kõikides pesuruumides asendada tavaline kipsplaat niiskuskindla kipsplaadiga.
5) Tegemist on arhitektuurse projektiosa sisearhitektuuri kontseptsiooniga. Sisearhitektuurne projekt täpsete toodete ja viimistlusmaterjalidega koostada sisearhitekti poolt või täpsustada tooted ehitustööde käigus arhitektidega.
6) Kõigi materjalide ja konstruktsioonide kasutamisel peab ehitaja olema kursis vastavate paigaldus- ja käsitusjuhenditega. Need tuleb hankida materjalide ja konstruktsioonide tootjatelt ja müüjatelt.