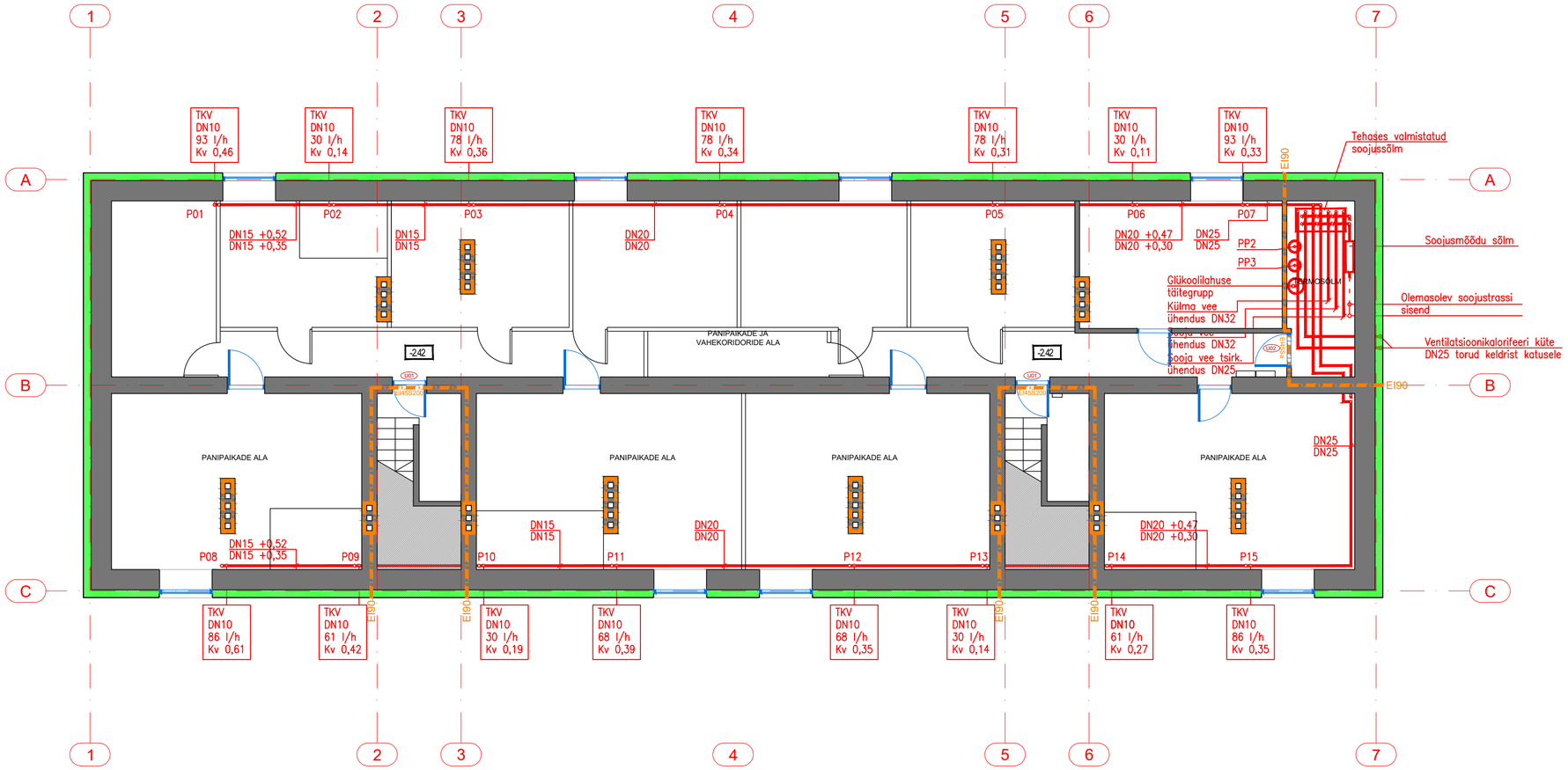

KÜTTE MAGISTRAALTORUSTIK TEHAKSE ÕHUKESESEINALISTEST PRESSLIITMIKEGA TERASTORUDEST JA SEE PAIGALDATAKSE 0,2% TÕUSUGA ÕHUVÄLJALASKEVENTIILIDE POOLE.
TORUSTIKU KÕRGEMATESSE KOHTADESSE TULEB PAIGALDADA ÕHUVÄLJALASKE JA MADALAMATESSE KOHTADESSE VEEVÄLJALASKE VENTIILID.

PÜSTIKUTE JA SELLE ARMATUURI LÄBIMÕÕDUD ON:
TASAKAALUSTUSVENTIILIL VASTAVALT JOONISEL NÄIDATULE
SULGARMATUURIL VASTAVALT TORUSTIKU LÄBIMÕÕDULE
TÜHJENDUSTORUSTIK DN12, VENTIIL DN15

KÜTTE MAGISTRAALTORUSTIK ISOLEERIDA FOOLIUMIGA MINERAALVILLKOORIKUTEGA, PAKSUS VASTAVALT SARJA 23 NÕUETELE.

KAUGKÜTTE PRIMAARPOOL TULEB TEHA KEEVITATUD TERASTORUDEST NING ISOLEERIDA VASTAVALT SARJA 25 NÕUETELE.

TORUSTIKU KÕRGUSMÄRGID ON ANTUD KELDRI PÕRANDAST.

TKV TASAKAALUSTUSVENTIIL

KÜTTE EHITUSKVALITEET PEAB VASTAMA LVI-RYL 2002 NÕUETELE.

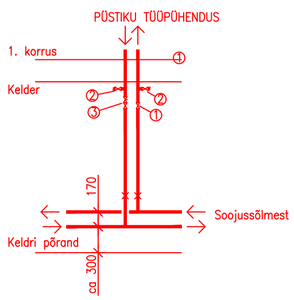

1 Sulgarmatuur
2 Tühjendusventiil
3 Tühjendusfunktsiooniga tasakaalustusventiil
× Kinnistugi

Nr.	Muudatus
v02	Püstikud nummerdatud, TKV-del antud Kvs arvud

OBJEKT [redacted]

JOONIS KÜTE KELDRIKORRUSE PLAAN

AADRESS [redacted]

PROJEKTEERIS

KONTROLLIS

[redacted]