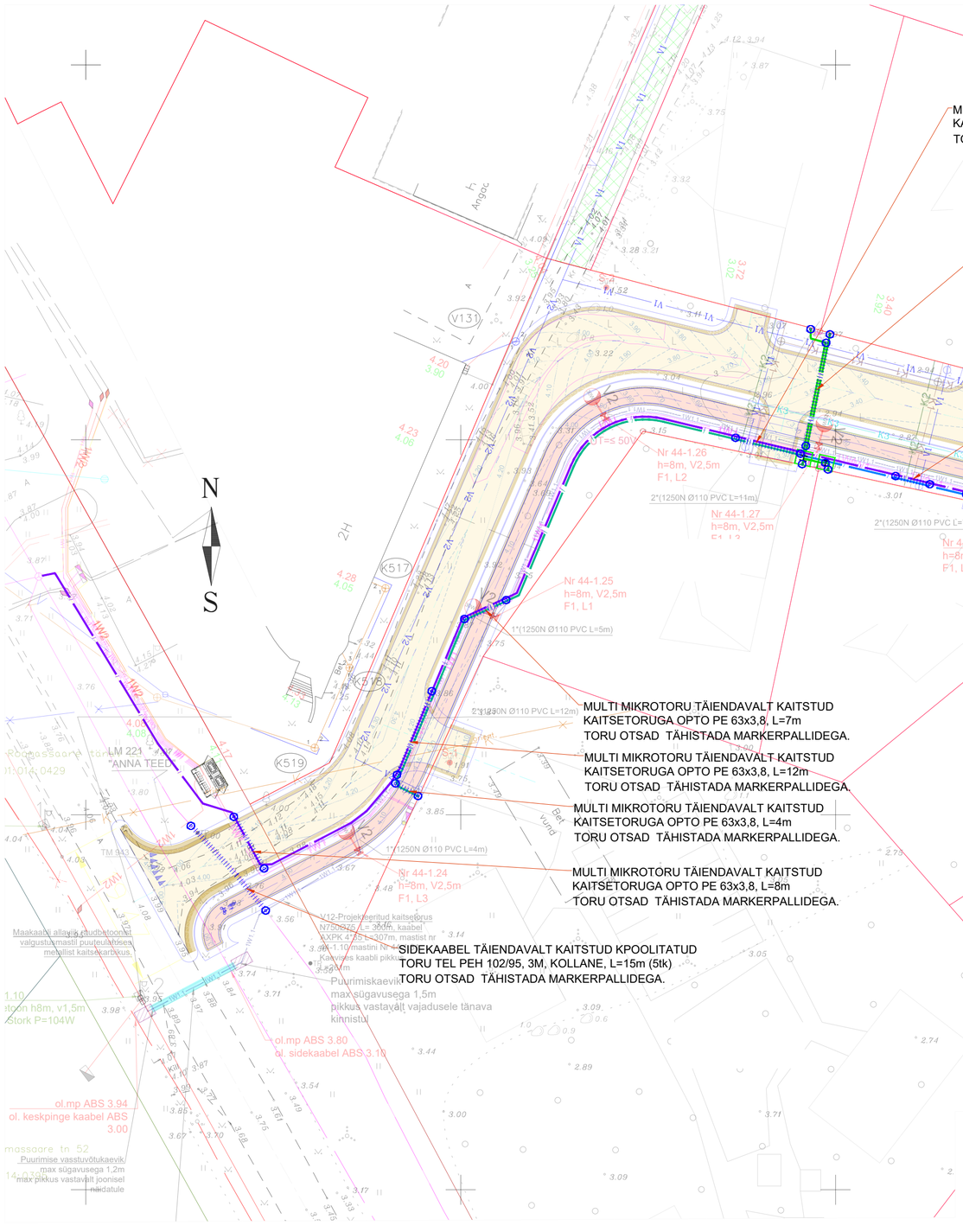

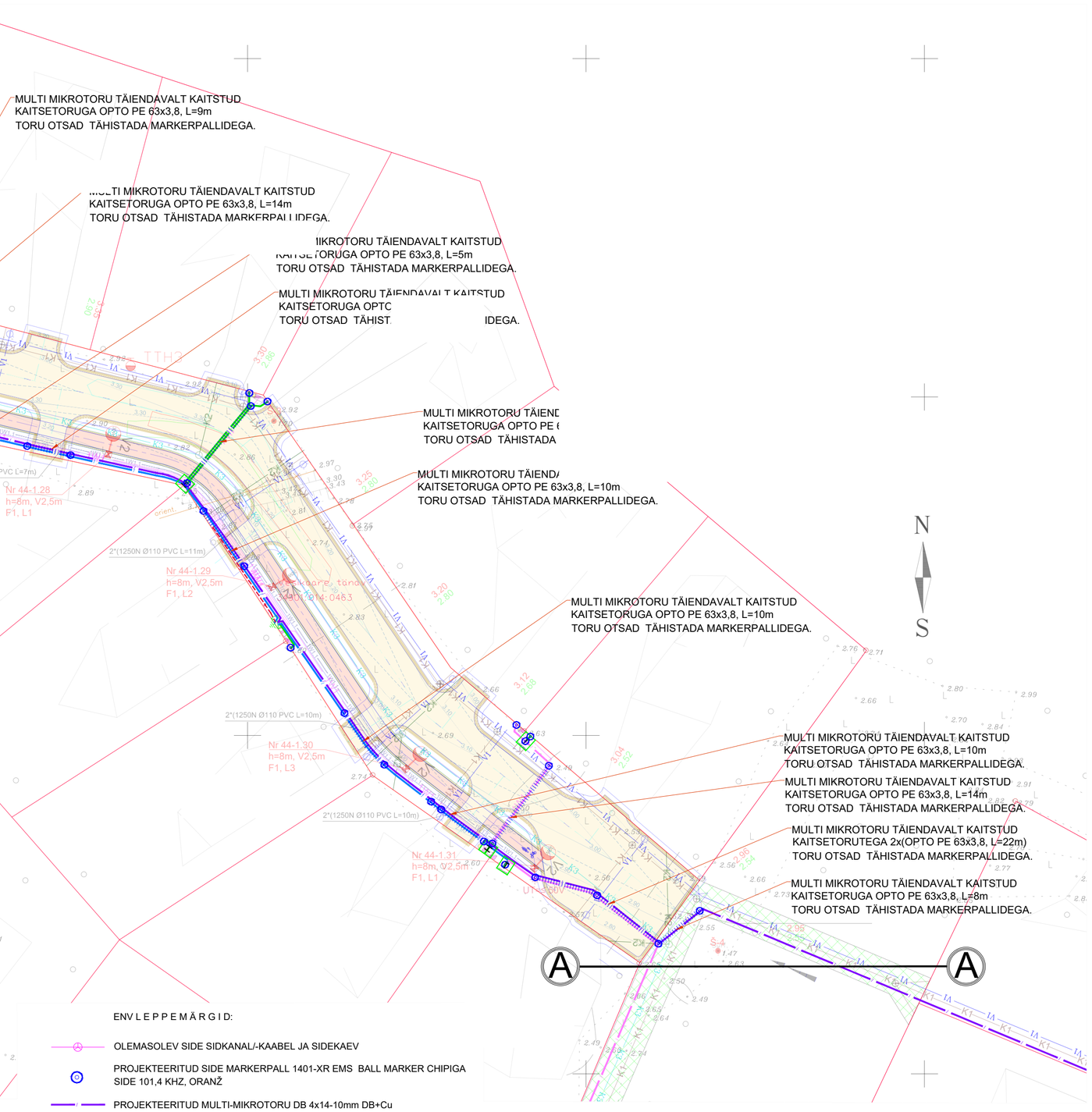

MÄRKUSED:

1. GEODEETILISE ALUSPLAANINA ON KASUTATUD OÜ HADWEST POOLT KOOSTATUD TÖÖD NR T-22-478 „VESIKKARE JA PILVE TÄNAV KÜ-TE MAA-ALA TOPO-GEODEETILINE UURING" JA T-22-555 „E TOPO-GEODEETILINE UURING", 22.10.2022. KOORDINAADID ON L-EST 97 SÜSTEEMIS, KÕRGUSED EH2000 SÜSTEEMIS..
2. ENNE TÖÖDE ALUSTAMIST TULEB TÖÖDE TEOSTAJAL KOOSTÖÖS OLEMAOLEVATE MAA-ALUSTE RAJATISTE VALDAJATEGA RAJATISTE ASUKOHT JA SÜGAVUS TÄPSUSTADA.
3. KOMMUNIKATSIOONITRASSIDE KAITSEVÕÕNDIS TEOSTADA KAEVETÖÖD KÄSITSI. MEHHANISMIDE KASUTAMINE LUBATUD KOKKULEPPEL TRASSI VALDAJAGA.
4. PROJEKTEERITUD MAATRASSIDE PAIGALDAMISSÜGAVUS PEAB OLEMA MIN. 0,7M MAAPINNAST, RISTUMINE TEEGA LAHTINE LÄBIMINEK - MIN. 1,0M TEE PINNAST.
5. VAJADUSEL VÄLJAKAEVATUD TRASSID (KAABLID, VEETORUD JNE) KAITSTA TORUGA VÕI KARBIKUGA, TOESTADA, RIPUTADA VAJUMISE JA VIGASTUSTE VÄLITIMISEKS.
6. PEALE EHITUSTÖID TAASTADA RIKUTUD HALJASMAA JA TEEKATTED.
7. KASVAVATE PUUDE JA PÕÕSASTE KASVUTSOONIS (VÕRA PROJEKTSIOON MAAPINNAL) TEHA KAEVETÖÖD KÄSITSI.
8. KASVAVATE PUUDE TUGIJUURI KAEVETÖÖDE KÄIGUS MITTE VIGASTADA EGA LÄBI LÕIGATA.
9. PAIGALDUS JA -EHITUSTÖÖDEL JUHINDUDA K.O PROJEKTIST, KEHTIVATEST EESKIRJADEST NING ASJAOMASTE ORGANISATSIOONIDE KOOSKÕLASTAMISEL ESITATUD NÕUETEST.

ENV L E P P E M Ä R G I D:

- OLEMASOLEV SIDE SIDKANAL/-KAABEL JA SIDEKAEV
- PROJEKTEERITUD SIDE MARKERPALL 1401-XR EMS BALL MARKER CHIPIGA SIDE 101,4 KHZ, ORANŽ
- PROJEKTEERITUD MULTI-MIKROTORU DB 4x14-10mm DB+Cu
- PROJEKTEERITUD MULTI-MIKROTORU DB 12x7-3.5mm +Cu
- PROJEKTEERITUD MULTI-MIKROTORU DB 4x7-3.5mm +Cu
- PROJEKTEERITUD MULTI-MIKROTORU DB 2x7-3.5mm +Cu
- PROJEKTEERITUD SINGLE-MIKROTORU DB 7-3.5mm +Cu
- PROJEKTEERITUD MIKROTORUSTIKU KAITSETORU
- ÜHE MIKROTORU MAGISTRAALTORUST HARGNEMISE T-LIITMIK (MUHV)
- KAHE MIKROTORU MAGISTRAALTORUST HARGNEMISE H-LIITMIK (MUHV)
- PROJEKTEERITUD VÄLIÜHENDUSKAPP
- PROJEKTEERITUD MAASISENE OPTIKAKAEV
- PROJEKTEERITUD VÄLIÜHENDUSKAPI MAANDUSPAIGALDIS