

VAADE LÕUNAST

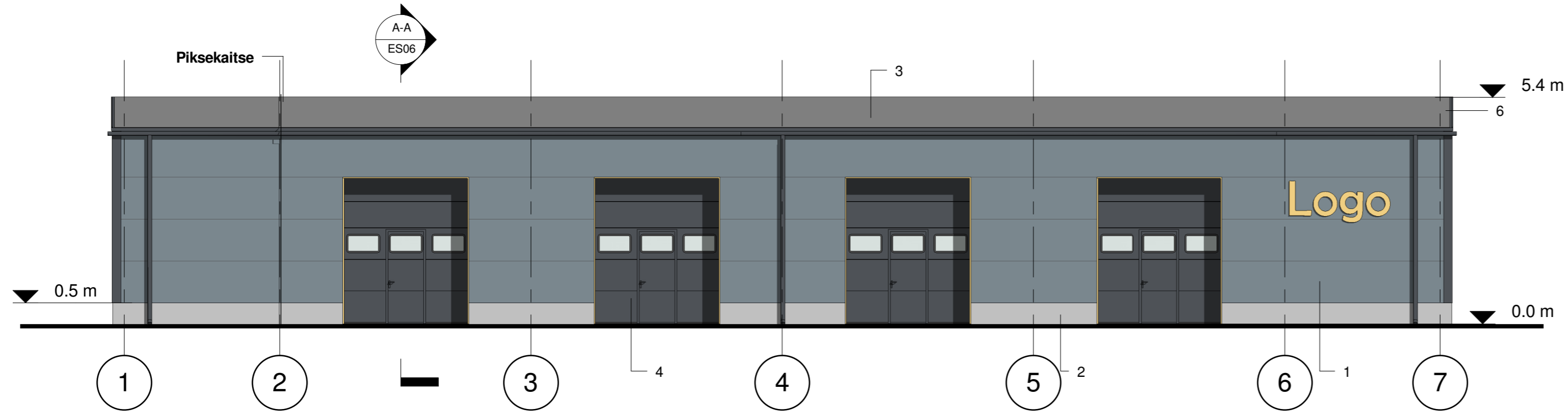

VAADE IDAST

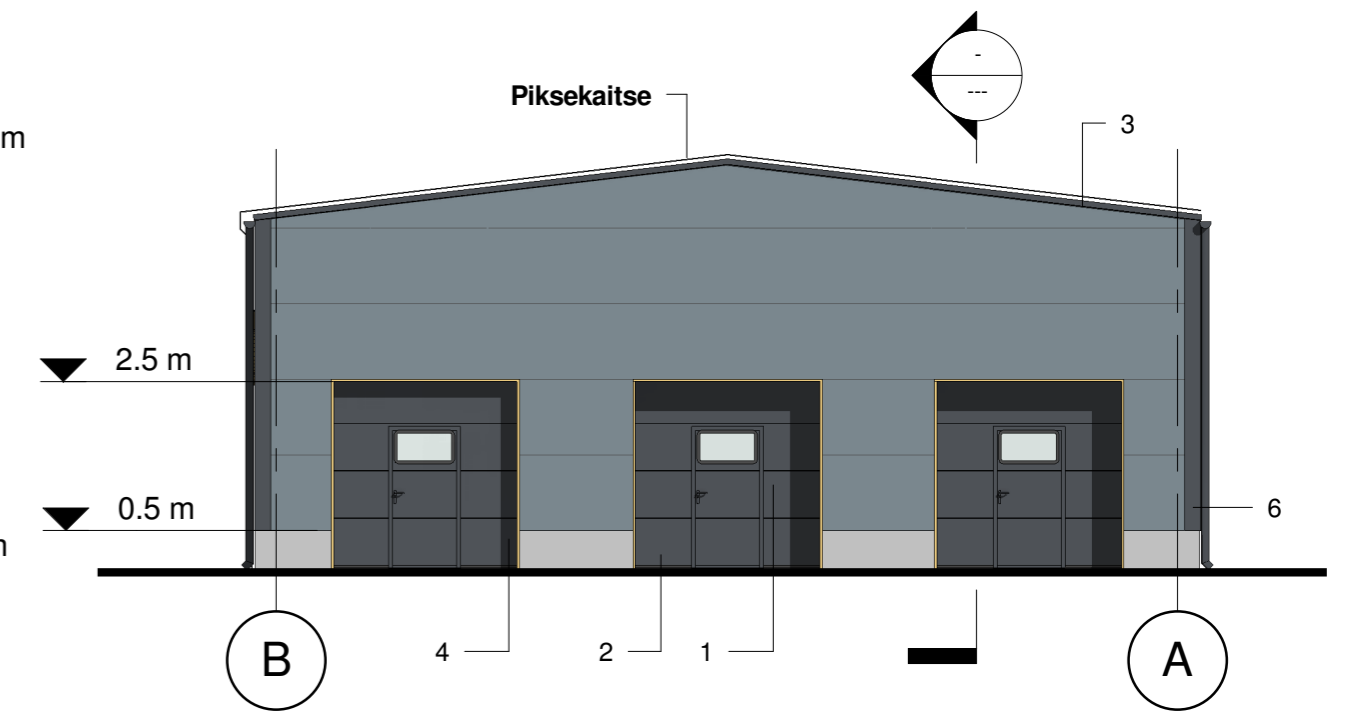

VAADE LÄÄNEST

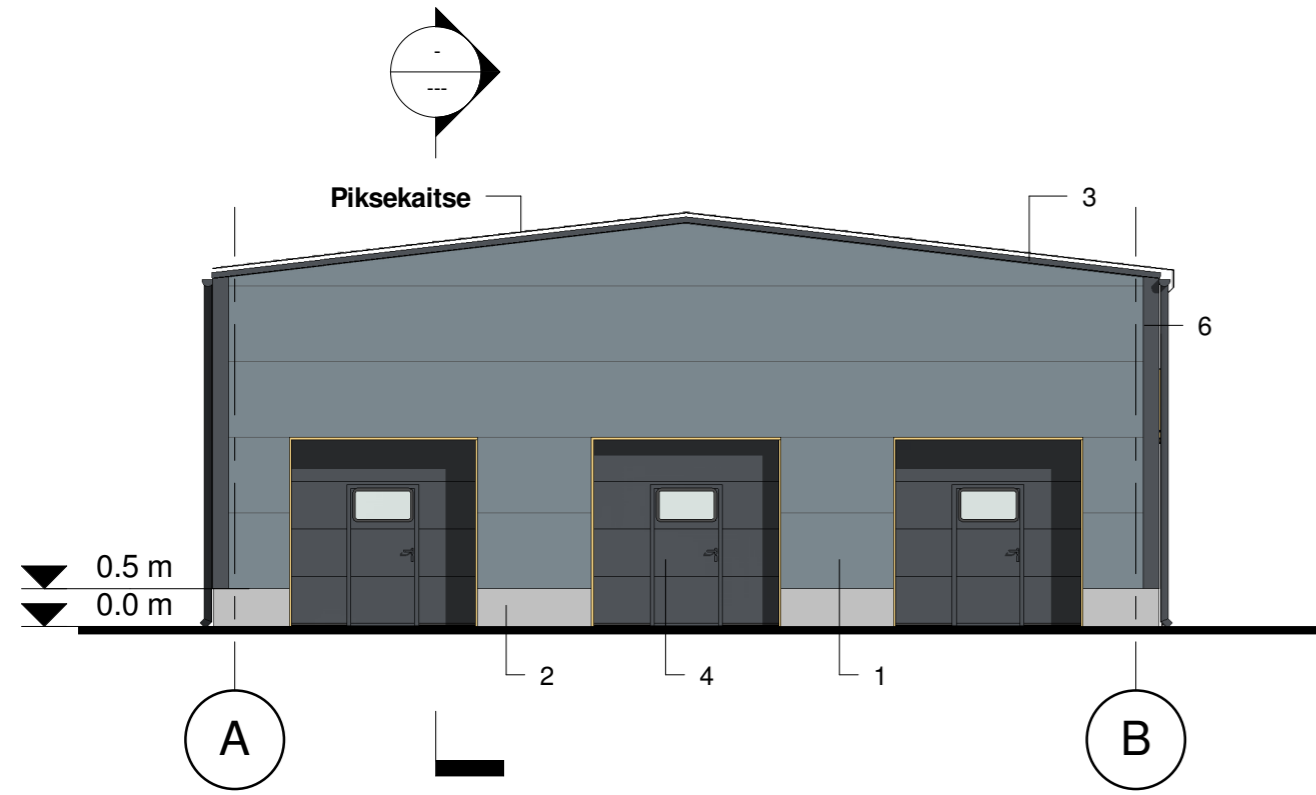

VAADE PÕHJAST



MATERJALIDE SPETSIFIKATSIOON:

1. FASSAAD - Sandwich paneel - Toon: Sinakashall (RR22 / RAL7000)
2. SOKKEL - Soklipaneel - Toon: Helehall
3. KATUS - Rullmaterjal (kihtide arv, vt kaldele) - Toon: Must / Tumehall
4. AVATÄITED - Alumiiniumprofiil - Toon: Tumehall (RR23)
5. RAAMISTUS - Zn-plekk, värvitud - Toon: Kollane (RAL1007)
6. PLEKKDETAAILID - Zn-plekk, värvitud - Toon: Tumehall (RR23)
7. SILDID - Vastavalt valitud tootjale, valgustatud - Toon: Kollane
8. SUITSUÄRASTUS VENT.RESTID - Alumiiniumprofiil - Toon: Tumehall (RR23)

Reg nr: MTR reg.nr:	Projekt: Laohoone			
Stadium: Eskis	Joonis: Vaated			
Address: Lohkva küla, Luunja vald, Tartu maakond				
Töö nr. 26007	Mõõt: 1 : 100	Kuupäev: 04.03.2026	Joonise nr.: ES01	Fail:

I KORRUS

Ruumide eksplikatsioon		
Nr	Nimetus	Pindala

1	Laoruum	26.8 m ²
2	Laoruum	15.7 m ²
3	Laoruum	17.0 m ²
4	Laoruum	17.0 m ²
5	Laoruum	17.0 m ²
6	Laoruum	17.0 m ²
7	Laoruum	13.7 m ²
8	Laoruum	14.1 m ²
9	Laoruum	13.7 m ²
10	Laoruum	34.5 m ²
11	Laoruum	34.5 m ²
12	Laoruum	42.3 m ²
13	Laoruum	42.3 m ²
14	Laoruum	13.7 m ²
15	Laoruum	14.1 m ²
16	Laoruum	13.7 m ²
17	Abiruum	2.5 m ²
18	WC	2.1 m ²
19	Tehnoruum	5.8 m ²

KOKKU: 357.5 m²

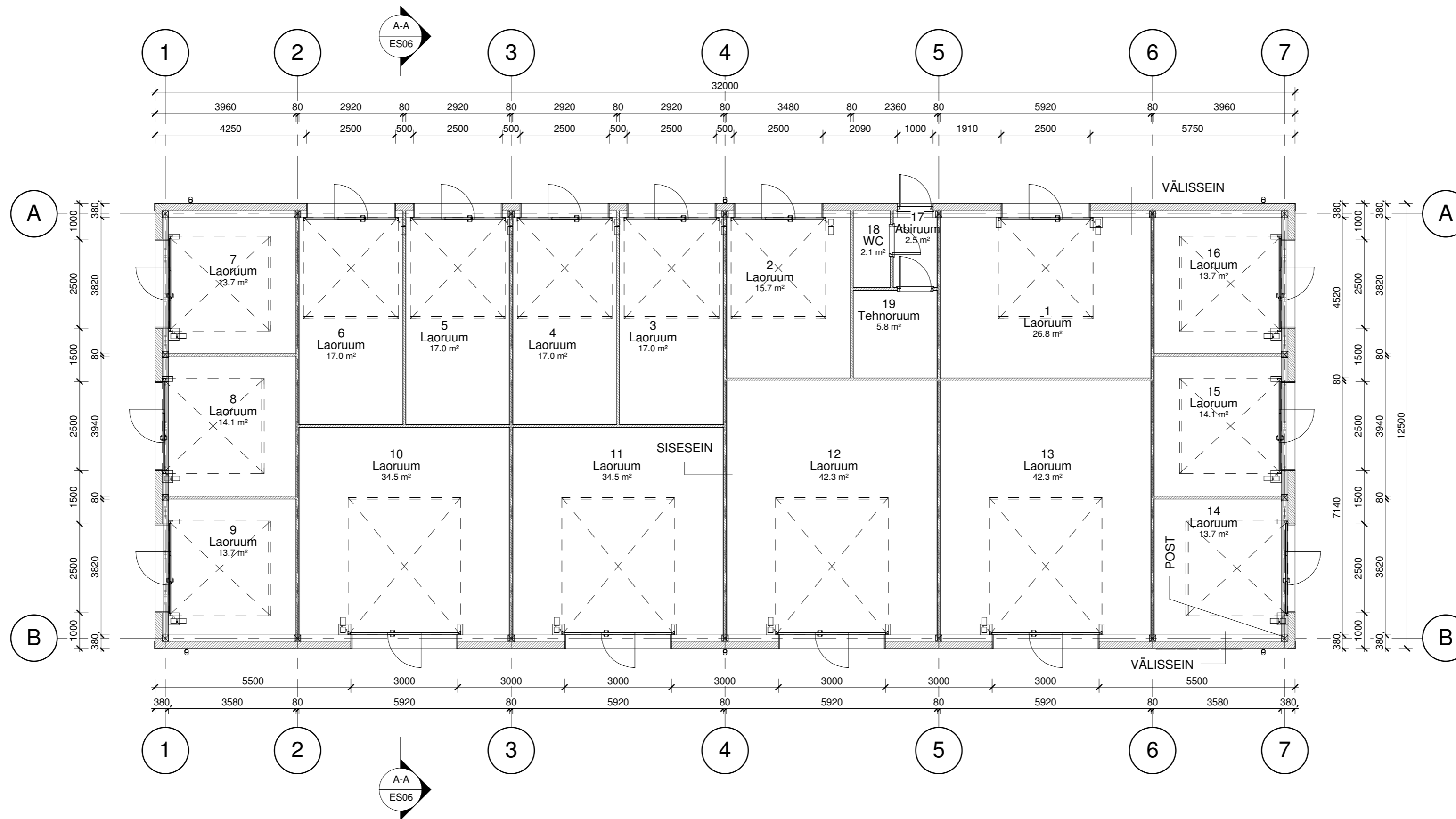

VUND - Vundament - Soklipaneel:

- **Konstruksioon** - Soklipaneeli R/b sisekülg - 180mm
- **Soojustus** - Soklipaneeli soojustus - 120mm
- **Konstruksioon** - Soklipaneeli R/b väliskülg - 80mm
- **Hüdroisolatsioon (Allpool maapinda)**

TALDMIK

- **Konstruksioon** - R/b taldmik (vt. konstruktiivsele lahendusele) - 1000x200mm (hinnanguline)
- **PE-kile**
- **Tihendatud killupadi** - Killupadi, fr. 0-64mm - 200mm
- **Geotekstiil**

POST - Metallist kandepost

- **Konstruksioon** - Metallpost, vt konstruktiivsele lahendusele

VÄLISSEIN

- **Konstruksioon** - Metallkarkass, vt. konstruktiivsele lahendusele
- **Viimistlus** - Sandwich paneel - 200x1000mm

SISESEIN

- **Konstruksioon** - Metallkarkass, vt. konstruktiivsele lahendusele
- **Viimistlus** - Sandwich paneel - 80x1000mm

Märkused:

1. Telgjooned asuvad metallkonstruktsiooni tsentris.
2. Kõik tooted paigaldada vastavalt tootja paigaldusjuhendile.
3. Hoone sokli-, vundamenti- ja metallkarkassi täpne konstruktiivne lahendus anda PP staadiumis koostatud konstruktiivse projekti abil.
4. Ehitamisel järgida ehitamise head tava.
5. Kõik esitatud materjalide sh. kandekonstruktsioonide dimensioonid on esitatud hinnangulistena. Mõõtmeid tuleb kontrollida ja täpsustada.
6. Järgnevate projektistaadiumite koostamiste käigus.
7. Hoone välisuste ja akende asukohti ja võib vastavalt tulevaste rentnike soovidele muuta. Liigutada uksti 6m moodulite kaupa.
8. Hoone laoboksidesse võib rajada vastavalt rentniku soovile ka lisakorruse. Kahekorruseline maht võib olla kuni 15% hoone netopinnast

regi nr: MTR reg.nr:	Projekt: Laohoone			
Stadium: Eskis	Joonis: I Korrus			
Address: Lohkva küla, Luunja vald, Tartu maakond				
Töö nr. 26007	Mõõt: 1 : 100	Kuupäev: 04.03.2026	Joonise nr: ES03	Fail: