

Vaade A

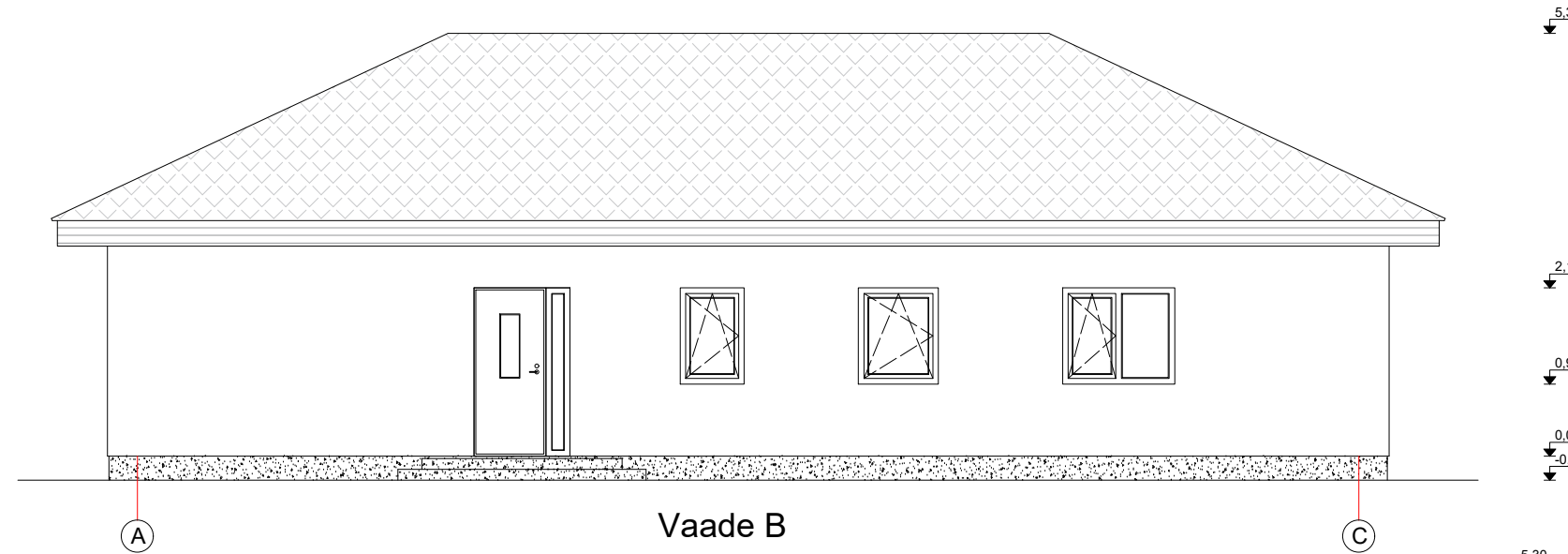

Vaade B

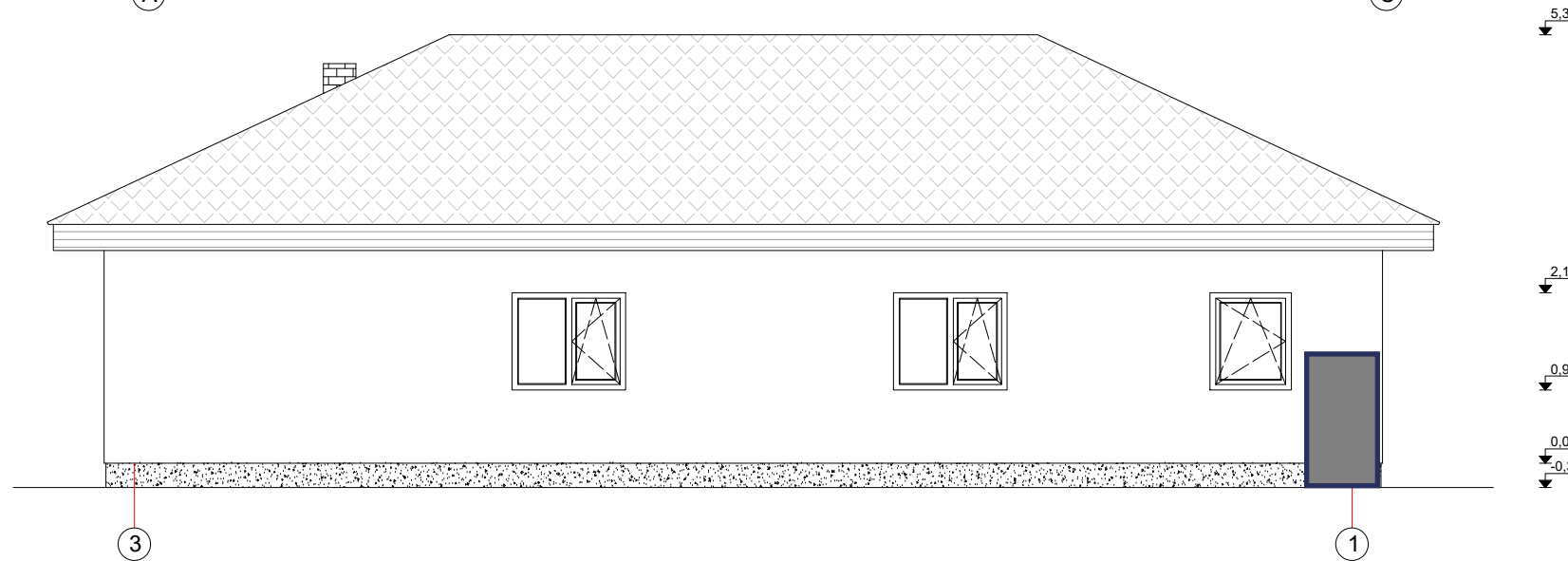

õhk-vesi soojuspumba välisosa

VÄLISVIIMISTLUS

Välisseinad – Kiudtsement fassaadplaat, Riia kiv, toon pruun RAL8000

Vihmaveesüsteemid – ümmargune Ruukki vihmaveesüsteem laiussega 125 mm, vihmaveetoru mõõt on 75×100 mm, tsingitud teras, toon tumepruun RR 32.

Katus – Katusekalle 25 kraadi. Katusekate katusekivi, toon tumepruun RR32.

Räästakastid – kaetakse profiilaudisega ja värvitakse välitingimustele vastava värviga, toon tumepruun RAL 8016.

Uksed ja aknad – Aknad PVC raamidega, 3x klaaspaketiga, toon tumepruun. Välisuks on soojustatud metalluks, toon tumepruun RAL 8016. Siseuksed naturaalsed puituksed.

Sokkel – kaetud soklikrohviga, toon hall RAL 7037.

Korstna kõrgus katusepinnast 80 cm.

|             |   |          |  |              |
|-------------|---|----------|--|--------------|
| Objekt:     | Elamu   | Aadress: | Metsatuka, Vana-Kuuste küla, Kambja vald |              |
| Joonis:     | Elamu vaated AB   | Töö nr:  | EX090623                                 | Variandi nr: |
| Tellijä:    | Faili nimi:   |          | EX090623_EP_AR-6-02_vaatedAB             |              |
| Koostas:    | EVOX OÜ Leetpõosa 16 Vahi alevik Tartu vald<br>Tel:5233943 Reg.nr. 14390312 EEP004076 |          | Staadium:                                | Formaat:     |
|             |   |          | EP                                       | A4           |
| Kontrollis: | Tatjana Zhuravleva Tase 7<br>Kutsetunnistus   |          | Mõõtkava:                                | M 1:125      |
|             |   |          | Kuupäev:                                 | 09.06.2023   |