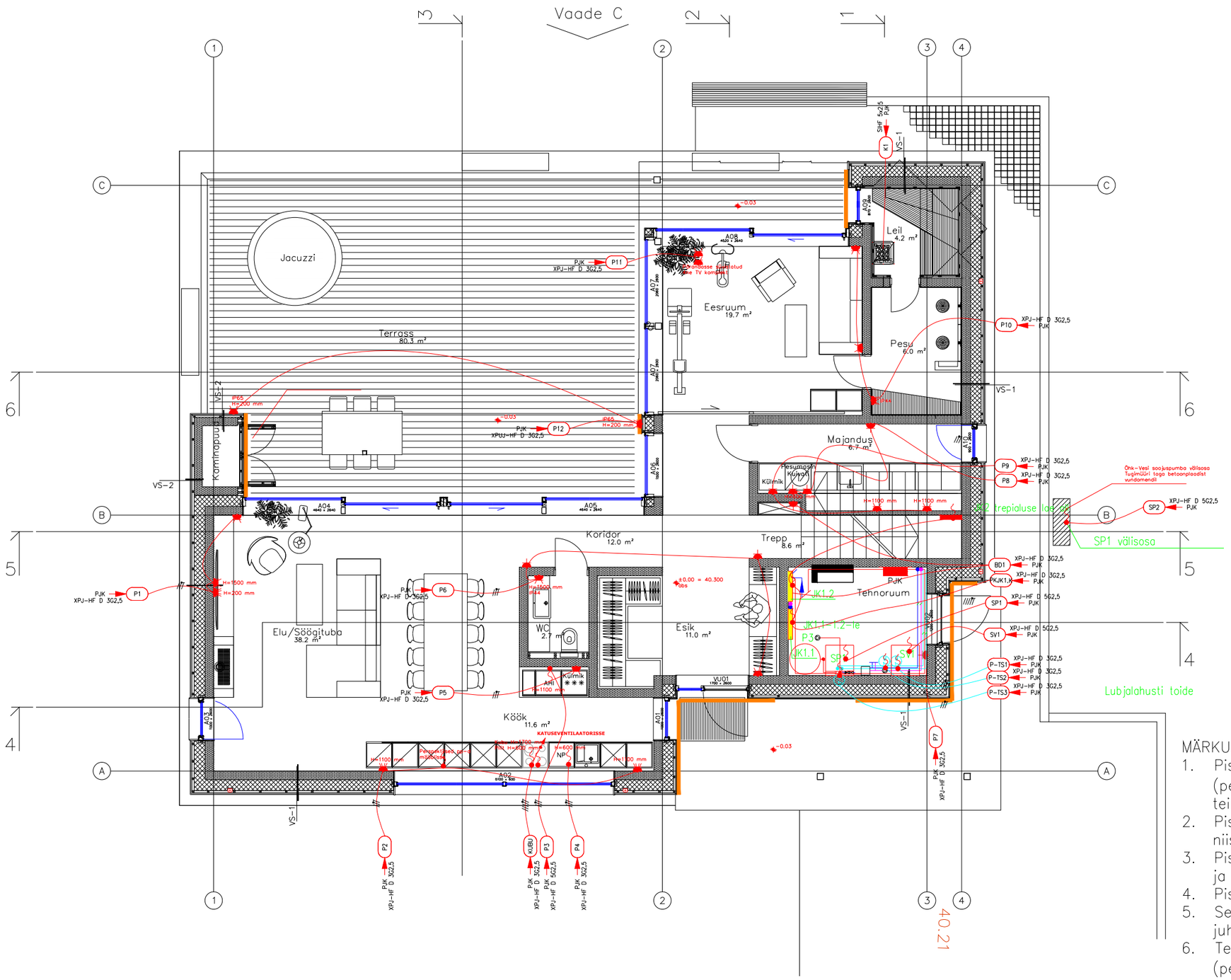

RUUMIDE EKSPLIKATSIOON

I KORRUS		II KORRUS
Esik	11.0 m²	Koridor
Koridor	12.0 m²	Kontor
WC	2.7 m²	Peamagamistuba
Elu/Söögituba	38.2 m²	Vannituba
Köök	11.6 m²	Garderoob
Majandus	6.7 m²	Magamistuba A
Eesruum	19.7 m²	Magamistuba B
Pesu	6.0 m²	
Leil	4.2 m²	KOKKU II k.
Trepp	8.6 m²	
Tehno	8.3 m²	
KOKKU I k.	129.0 m²	

KOKKU netopind
s.h. tehnopind

KOKKU brutopind
HOONEALUNE pind

TINGMÄRGID

- Pistikupesa, 1-ne, PE-kontaktiga, pindpaigaldus
- Pistikupesa, 1-ne, PE-kontaktiga, süvispaigaldus
- Pistikupesa, 2-ne, PE-kontaktiga süvispaigaldus
- Pistikupesa, 3-ne, PE-kontaktiga, süvispaigaldus
- Pistikupesa, 4-ne, PE-kontaktiga, süvispaigaldus
- IP44 Pistikupesa, 1-ne, PE-kontaktiga, IP44, süvispaigaldus
- IP44 Pistikupesa, 2-ne, PE-kontaktiga, IP44, süvispaigaldus
- Kaabliväljund (toiteots kaablivaruga)
- Nõrkvoolu pistikupesa (paigaldab nõrkvoolu töövõtja)
- PJK Elektri jaotuskeskus, uksega,pinnapealne

MÄRKUSED:

1. Pistikupesade kõrgus üldjuhul 0,2m põrandast (pesatsenter), töötasapinnal 1,1m kui ei ole näidatud teine paigalduskõrgus
2. Pistikupesad on reeglina kaetud kontaktiavadega, niiskes ja tolmuses keskkonnas kaitseastmega IP44
3. Pistikupesad paigaldatakse nõrkvoolupesadega kõrvuti ja on nendega ühest seeriast, ühtse disainiga
4. Pistikupesad on üldjuhul süvistatavad
5. Seamdete toitepunktidesse jätta vähmelalt 2m juhtmevaru seadmeühenduste teostamiseks
6. Termostaatide paigalduskõrgus üldjuhul 1,5m (pesatsenter) põrandast

Ver nr	Kommentaar	Muudatuse kuupäev.	
			Tellija
			Omanik
.	.	.	Peatöövõtja
			Peaprojekteerija Re

Projekt	eramu elektripaigaldis
Joonis	1. korruse jõupaigaldis
Tugevvoolu osa	
Koostamise kuupäev	21.06.2023
Köide	1
Versioon	1
Formaat	A3
Eriosa	EL
Keel	EST
Mõõtkava	1:100
Staadium	Põhiprojekt
Töö nr	
Joonise nr	5-01
Leht(i)	1(1)