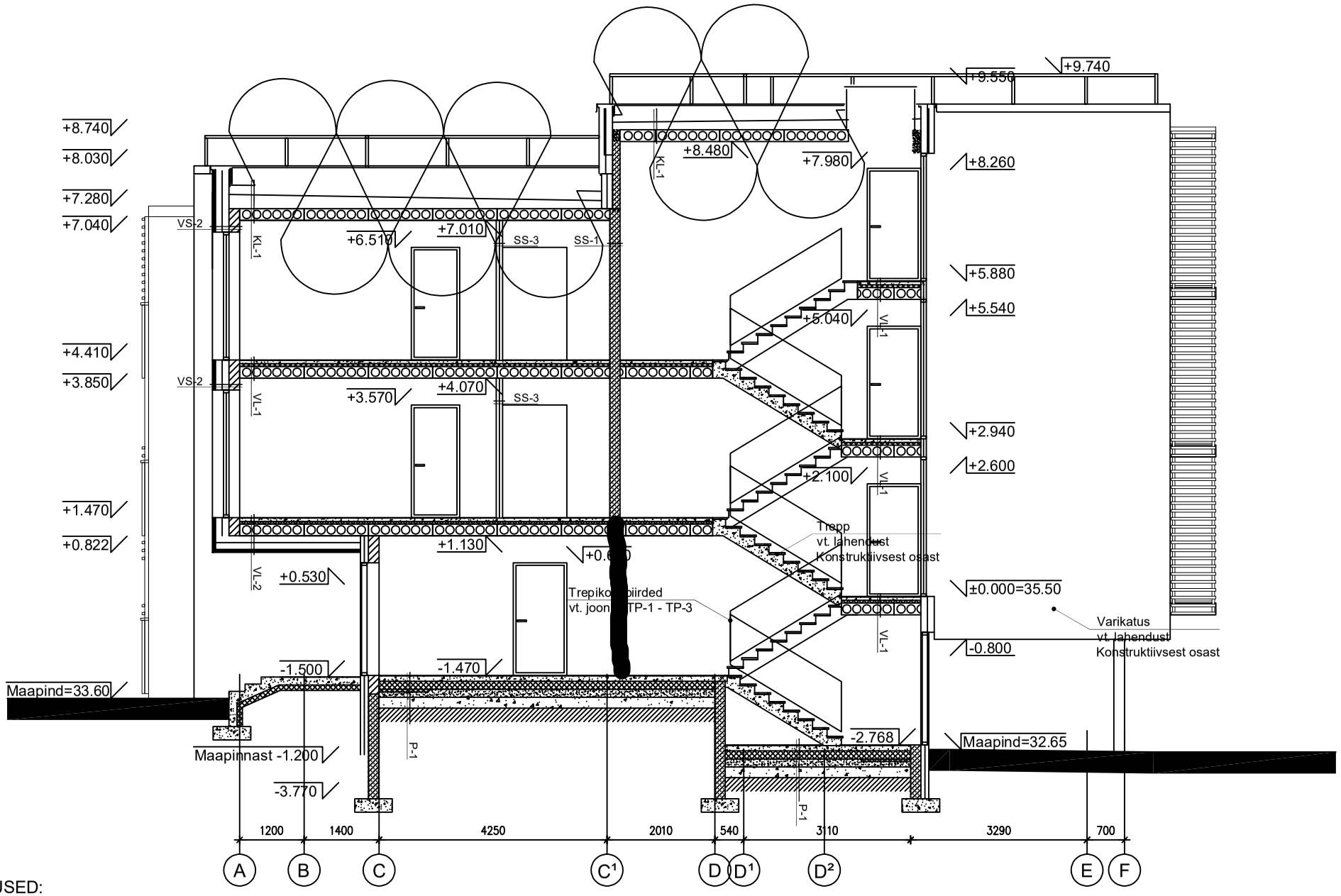

KONSTRUKTSIOONIKIHTIDE SPETSIFIKATSIOON

Tüüp	Skeem	Paksus	TP klass	Soojusjuhtivus	Konstruktsioonikihid
P-1		610 mm	ei esitata	≤0,19 W/(m²K)	1. Viimistlus (10mm) 2. R/B plaat (C25/30) (100mm) 3. Hüdroisolatsioon 4. Soojustus (150mm) 5. Soojustus ümber hoone siseperimeetri (50mm) 6. Tihendatud liiv 7. Tihendatud killustik (> 200mm) 8. Pinnas
VL-1		340 mm	EI 60	ei esitata	1. Viimistlus (10mm) 2. R/B plaat (C25/30) (70mm) 3. Koormust taluv villaplaat Isover OL-A (20mm) 4. Soojustus EPS 80 (20mm) 5. Öönespaneel (220mm)
VL-2		603 mm	EI 60	≤0,12 W/(m²K)	1. Viimistlus (10mm) 2. R/B plaat (C25/30) (70mm) 3. Koormust taluv villaplaat Isover OL-A (20mm) 4. Soojustus EPS 80 (20mm) 5. Öönespaneel (220mm) 6. Karkassipost (50x250 mm), vahel mineraalvill (250mm) 7. Tuuletõkkeplaat (13 mm) 8. Roov (25x50 mm) 9. Voordilaud (20 mm)
KL-1		-	ei esitata	≤0,09 W/(m²K)	1. 2xSBS 2. Tuulutussoontega isolatsiooniplaat Isover OL-TOP (30mm) 3. Soojustus (kaldeks) (220-370mm) 4. Hüdroisolatsioon 5. Öönespaneel (220mm)
VS-2		508 mm	ei esitata	≤0,14 W/(m²K)	1. Fibo 3 plokk (200 mm) 2. Karkassipost (50x250 mm), vahel mineraalvill (250mm) 3. Tuuletõkkeplaat (13 mm) 4. Roov (25x50 mm) 5. Voodrilaud (20 mm)
SS-1		240 mm	EI 60	ei esitata	1. Columbia öönesplokk (240 mm)
SS-3		91 mm	ei esitata	ei esitata	1. Kipsplaat 12,5 mm Gyproc GN 13 standardplaat 2. Karkassivöö Gypsteel SK 66 (põrandal ja laes), karkassipost XR 66, vahel mineraalvill Isover KL AKU (50mm) 3. Kipsplaat 12,5 mm Gyproc GN 13 standardplaat

MÄRKUSED:

1 Kiviplokkidest vaheseinte ladumisel juhinduda Tarindi RYL 2010 p.513 toodud nõuetest.
2 Betoonpõranda niiskust mõõta vastavalt RT 14-10984 juhendkaardile Vaisala niiskusmõõtjaga.
3 Kõik betoonpõrandad katete all tuleb valada BÜ4 2010 tasasusklassi A kohaselt.
4 Plaatimistööd tuleb teostada vastavuses Viimistlus RYL 2000 p.74 toodud nõuetest.
5 Soojustamisel järgida Tarindi RYL 2010 p. 91 toodud nõudeid.
6 Helisummutustööde teostamisel lähtuda Tarindi RYL 2010 p. 912 toodud nõuetest.
7 Hüdroisolatsioonitööde teostamisel lähtuda Tarindi RYL 2010 p. 92 toodud nõuetest.
8 Katusetöödel järgda Tarindi RYL 2010 p. 126 toodud nõudeid.
9 Sademete ärajuhtimise inventar valmistada ja paigaldada vastavalt RT 80-10632 ning tagada Tarindi RYL 2010 p. 65 toodud nõuete täitmine.
10 Käesolev joonis tühistab kõik sama joonise numbriga varasema kuupäevaga joonised.