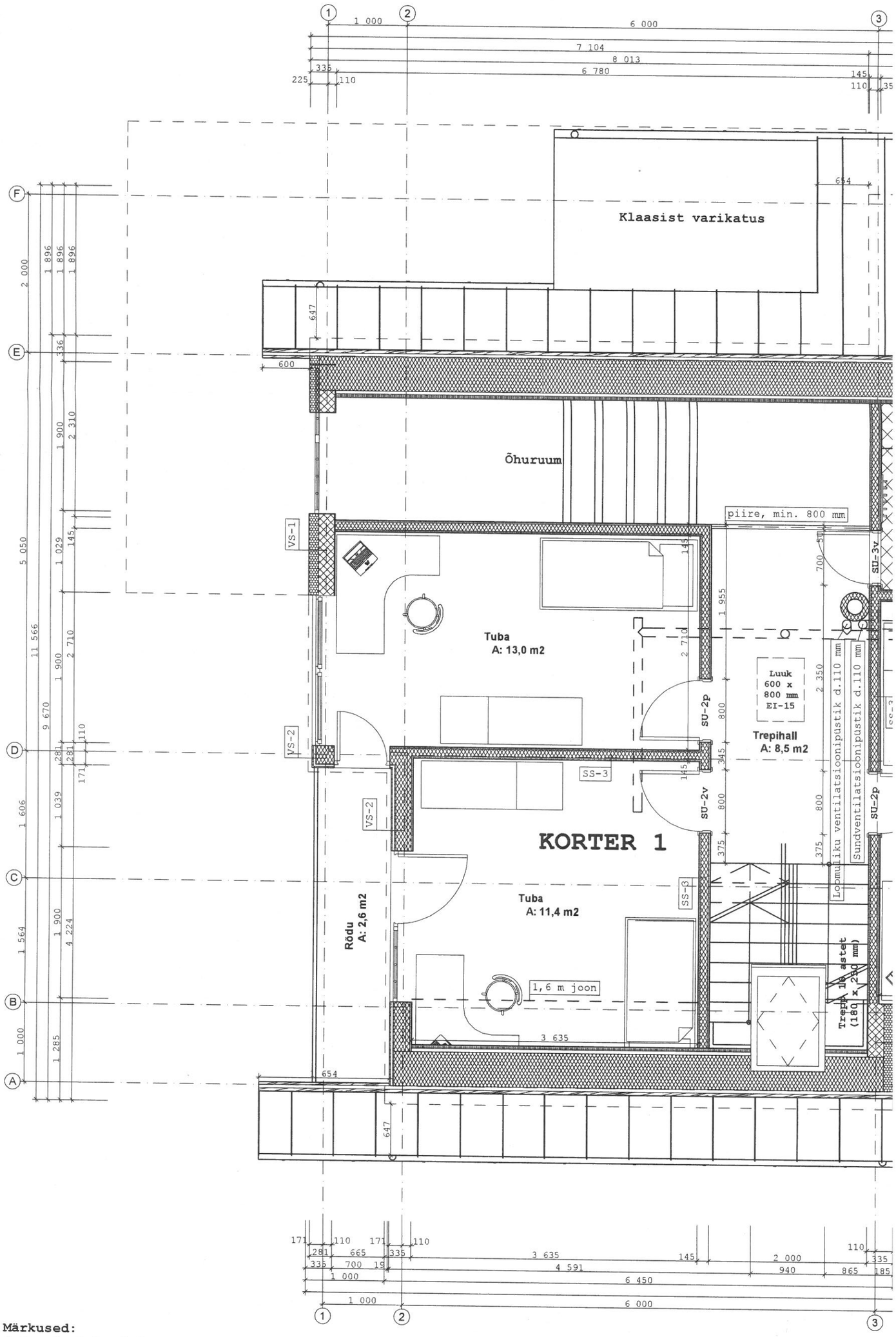

Märkused:

1. Joonisel toodud ventilatsiooni eskiislahendus on põhimõtteline
2. Ruumide parema ventileerimise eesmärgil on soovitav mitte kasutada uksepakke
3. Niisketes ruumides teha kvaliteetne hüdroisolatsioon.
4. Kõikide ehitusmaterjalide ja seadmete paigaldamisel järgida tootja juhiseid
5. Ehitustööd teostada kvaliteetselt ja hea ehitustava kohaselt