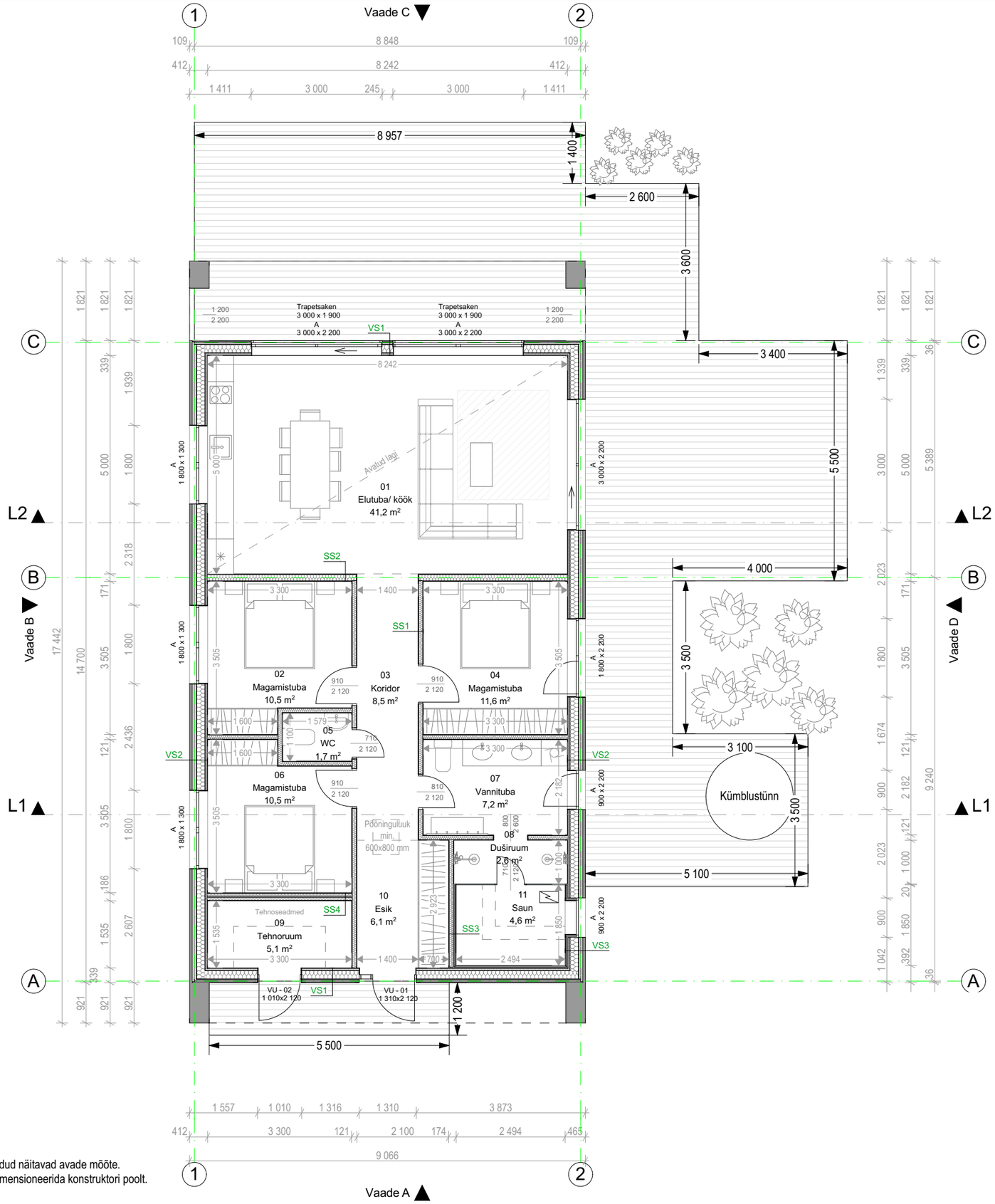

VÄLISSEINAD

VS1
- Vertikaalne fassaadilaudis 21x120 mm
- Puidust roov 28x45 mm
- Puidust roov 28x45 mm
- Tuuletõkkemembraan
- Tuuletõkke kipsplaat 9 mm
- Puitkarkass 45x195 mm
mineraalvill 200 mm, λ=0,035 W(mK)
- Aurutõkkemembraan
- Lisakarkass 45x45 mm,
mineraalvill 50 mm, λ=0,035 W(mK)
- Erikõva kipsplaat 13 mm,
märgades ruumides niiskuskindlam

VS2
- Carisma katusekivi
- Puidust roov 45x45 mm
- Puidust roov 45x45 mm
- Tuuletõkkemembraan
- Tuuletõkke kipsplaat 9 mm
- Puitkarkass 45x195 mm
mineraalvill 200 mm, λ=0,035 W(mK)
- Aurutõkkemembraan
- Lisakarkass 45x45 mm,
mineraalvill λ=0,035 W(mK)
- Erikõva kipsplaat 13 mm,
märgades ruumides niiskuskindlam

VS3
- Carisma katusekivi
- Puidust roov 45x45 mm
- Puidust roov 45x45 mm
- Tuuletõkkemembraan
- Tuuletõkke kipsplaat 9 mm
- Puitkarkass 45x195mm
mineraalvill 200 mm, λ=0,035 W(mK)
- Aurutõkkemembraan
- Lisakarkass 45x45 mm,
mineraalvill λ=0,035 W(mK)
- SPU 30 mm
- Tuulutusliist 21x45 mm
- Sisevoodrilaud 15x90 mm

SISESEINAD

SS1
- Erikõva kipsplaat 13 mm
- Puitkarkass 45x95 mm
mineraalvill 100 mm, λ=0,035 W(mK)
- Erikõva kipsplaat 13 mm
märgades ruumides niiskuskindlam

SS2
- Erikõva kipsplaat 13 mm
- Puitkarkass 45x145 mm
mineraalvill 100/150mm, λ=0,035 W(mK)
- Erikõva kipsplaat 13 mm
märgades ruumides niiskuskindlam

SS3
- Erikõva kipsplaat 13 mm
- Puitkarkass 45x95 mm
mineraalvill 100 mm, λ=0,035 W(mK)
- SPU 30 mm
- Tuulutusliist 21x45 mm
- Sisevoodrilaud 15x90 mm

SS4
- Erikõva kipsplaat 13 mm
- Puitkarkass 45x70 mm
mineraalvill 70 mm, λ=0,035 W(mK)
- Õhuvahe 20 mm
- Puitkarkass 45x70 mm
mineraalvilla 70 mm, λ=0,035 W(mK)
- Erikõva kipsplaat 13 mm

MÄRKUSED:

1. Avatäidetele antud mõõdud näitavad avade mõõte.
2. Kõik konstruktsioonid dimensioneerida konstruktori poolt.