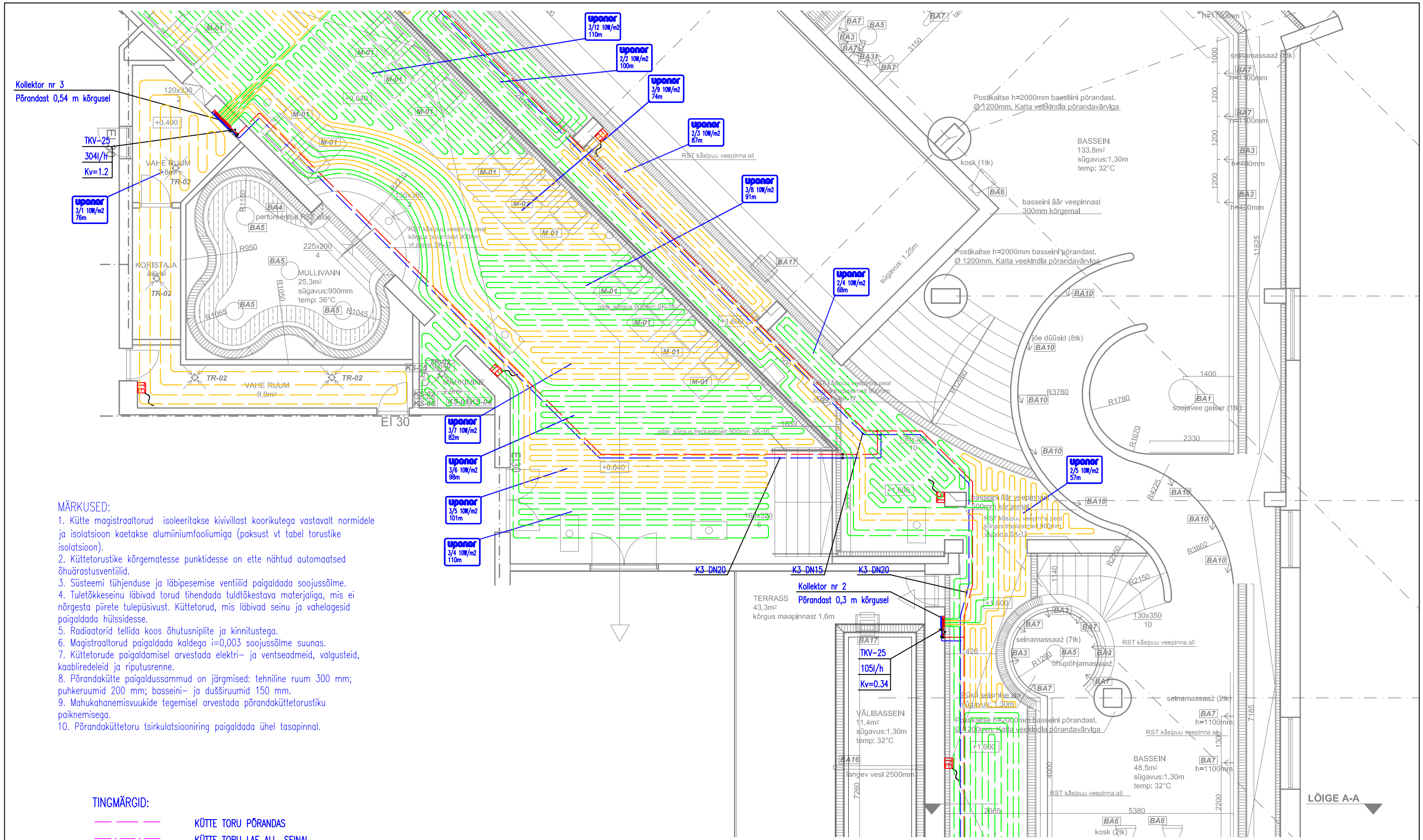

MÄRKUSED:

1. Kütte magistraaltorud isoleeritakse kivivillast koorikutega vastavalt normidele ja isolatsioon kaetakse alumiiniumfooliumiga (paksust vt tabel torustike isolatsioon).
2. Küttetorustike kõrgematesse punktidesse on ette nähtud automaatsed õhuärastusventiilid.
3. Süsteemi tühjenduse ja läbipesemise ventiilid paigaldada soojussõlme.
4. Tuletõkkeseinu läbivad torud tihendada tuldtõkestava materjaliga, mis ei nõrgesta piirete tulepüsivust. Küttetorud, mis läbivad seinu ja vahelagesid paigaldada hülssidesse.
5. Radiaatorid tellida koos õhutusniplite ja kinnitustega.
6. Magistraaltorud paigaldada kaldega i=0,003 soojussõlme suunas.
7. Küttetorude paigaldamisel arvestada elektri- ja ventseadmeid, valgusteid, kaabliredeleid ja riputusrenne.
8. Põrandaküttе paigaldussammud on järgmised: tehniline ruum 300 mm; puhkeruumid 200 mm; basseini- ja duširuumid 150 mm.
9. Mahukahanemisvuukide tegemisel arvestada põrandaküttetorustiku paiknemisega.
10. Põrandaküttetoru tsirkulatsiooniring paigaldada ühel tasapinnal.

TINGMÄRGID:

	KÜTTE TORU PÕRANDAS
	KÜTTE TORU LAE ALL, SEINAL
K1-DN20	SÜSTEEM-TORU SUURUS (TERASTORU)
	KÜTTE PÜSTIK
	TASAKAALUSTUSVENTIIL
	KUULKRAAN
uponor 2/2 983W/m2 68m	KOLLEKTORI NR/RINGI NR; VÕIMSUS RINGI PIKKUS
C33-450-900-RV15 / 1071W-47l/h-Kv=0.21	RADIAATORI TÜÜP-KÕRGUS-PIKKUS-REGULEERVENTIILI SUURUS VÕIMSUS-LÄBIVOOLUHULK-KV ARV
TE	RUUMITERMOSTAAT + PÕRANDAANDUR

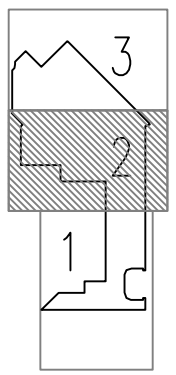

Muudatus	Kuupäev	Muudatuse kirjeldus	Projekteerija

GECC KONSULTATSIOONID OÜ
HAABERSTI 1, 13516 TALLINN
Reg.kood 11242048
MTR: EEP000674
www.gecc.ee
KVVKJ projekteerimine
Hoone energiakulu määramine
Konsultatsioon
Ekspertiis

PROJEKTEERIS:	LAURI ŠPITSMEISTER	
JOONESTAS:	LAURI ŠPTISMEISTER	
KONTROLLIS:	GERY EINBERG	
KINNITAS:	GERY EINBERG	

Reval-Sport Veekeskus
Aia 20, Tallinn
Harjumaa

KÜTE
1. korruse plaan

Töö nr:	10831
Mõõtkava:	1:100
Staadium:	PP
Joonise nr:	H-01
Leht:	2
Kuupäev:	10.02.2012