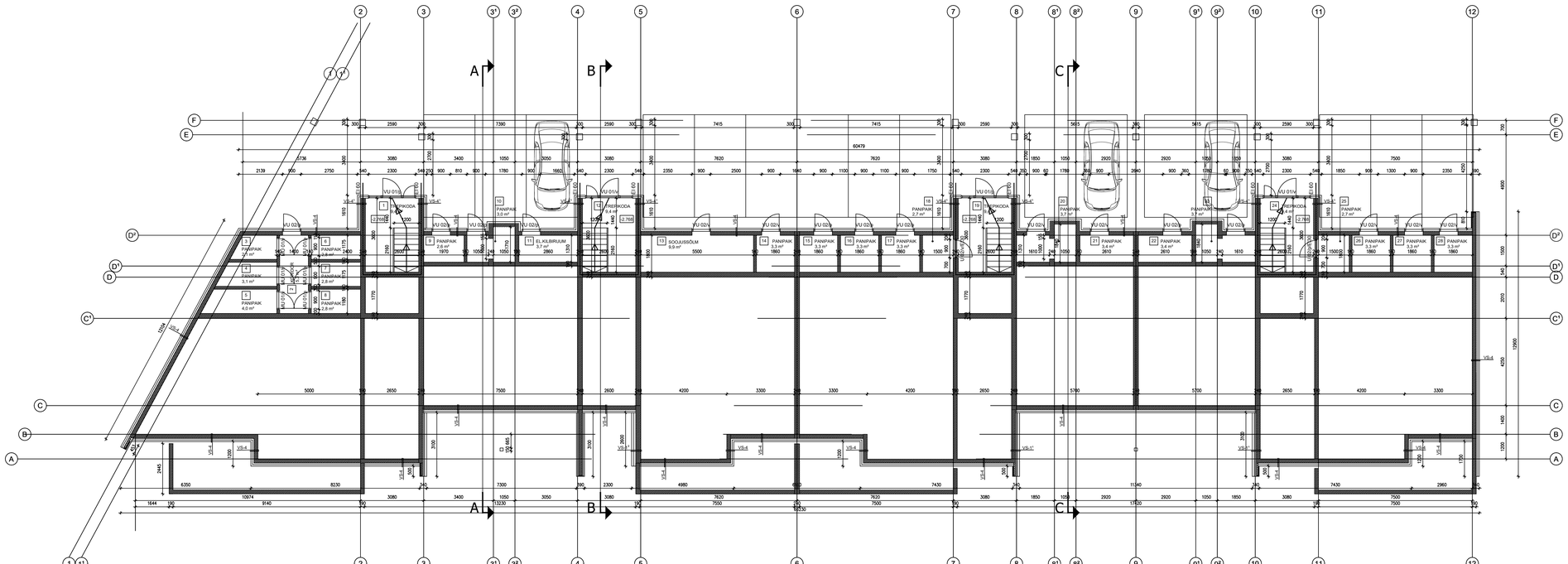

RUUMIDE SPETSIFIKATSIOON		
Nr	Nimetus	Suurus
1	Trepikoda	9,4 m²
2	Koridor	5,3 m²
3	Panipak	2,1 m²
4	Panipak	3,1 m²
5	Panipak	4,0 m²
6	Panipak	2,8 m²
7	Panipak	2,8 m²
8	Panipak	2,8 m²
9	Panipak	2,6 m²
10	Panipak	3,0 m²
11	El.Kilbiruum	3,7 m²
12	Trepikoda	9,4 m²
13	Soojusisõlm	9,9 m²
14	Panipak	3,3 m²
15	Panipak	3,3 m²
16	Panipak	3,3 m²
17	Panipak	3,3 m²
18	Panipak	2,7 m²
19	Trepikoda	9,4 m²
20	Panipak	3,7 m²
21	Panipak	3,4 m²
22	Panipak	3,4 m²
23	Panipak	3,7 m²
24	Trepikoda	9,4 m²
25	Panipak	2,7 m²
26	Panipak	3,3 m²
27	Panipak	3,3 m²
28	Panipak	3,3 m²
	KOKKU:	122,4 m²

SEINTE SPETSIFIKATSIOON					
Tüüp	Skeem	Paksus	TP klass	Soojusjuhtivus	Konstruktsioonikihid
VS-4		340 mm	ei esitata	s0,24 W/(m*K)	1. Vajadusel siseviimistlus 2. Columbia bõnesplokk (190 mm) 3. Soojustus EPS 100 (150 mm) 4. Õhekrohv
VS-4'		390 mm	ei esitata	s0,24 W/(m*K)	1. Vajadusel siseviimistlus 2. Columbia bõnesplokk (240 mm) 3. Soojustus EPS 100 (150 mm) 4. Õhekrohv
VS-1		390 mm	ei esitata	s0,18 W/(m*K)	1. Columbia bõnesplokk (190 mm) 2. Sokli osas soojustus EPS 100 (200 mm) 3. Õhekrohv
VS-1'		440 mm	ei esitata	s0,18 W/(m*K)	1. Columbia bõnesplokk (240 mm) 2. Sokli osas soojustus EPS 100 (200 mm) 3. Õhekrohv

MÄRKUSED:

NB! Akende paiknemist müüritise suhtes vt. jooniselt Akende sõlmed (S-1).

1 Hoone ±0.00=35.00.
2 Sademete ärajuhtimise inventar valmistada ja paigaldada vastavalt RT 80- 10632 ning tagada Tarindi RYL 2010 p. 65 toodud nõuete täitmine.
3 Kiviplokkidest vaheseinte ladumisel juhinduda Tarindi RYL 2010 p.513 toodud nõuetest.
4 Katusetöödel jälgida Tarindi RYL 2010 p.126 toodud nõudeid
5 Soojustamisel järgida Tarindi RYL 2010 p.91 toodud nõudeid.
6 Helisummutustööde teostamisel lähtuda Tarindi RYL 2010 p.912 toodud nõuetest.
7 Hüdroisolatsioonitööde teostamisel lähtuda Tarindi RYL 2010 p.92 toodud nõuetest.
8 Hüdroisolatsioonitööde juures kasutada vastavalt juhendile RT84-10759 sertifitseeritud terviksüsteeme ja kehtiva VTT-sertifikaadiga tooteid nt. Mira Multicoat 4400, konstruktsioon EE1.
9 Proj. põrandatrapid kehtiva VTT-sertifikaadiga (nt. Uponor) roostevaba kaanega vt. VK-projektist, kalle trapi suunas i=0,01.
10 Valamute tagused katta hüdroisolatsiooniga min. 500 mm alates valamust.
11 Betoonpõranda niiskust mõõta vastavalt RT 14-10984 juhendkaardile Vaisala niiskusemõõtjaga.
12 Kõik betoonpõrandad katete all tuleb valada B04 2010 tasasuuskassi A kohaselt.
13 Plaatimistööd tuleb teostada vastavuses Viimistlus RYL 2000 p.74 toodud nõuetest.
14 Käesolev joonis tühistab kõik sama joonise numbriga varasema kuupäevaga joonised.

TINGMÄRGID:

EI 60 — **Tuletõkketsoon (tarind EI 60, avatäide EI 30)**

Evakuatsioonitee ja selle suund

muudatus	kuupäev	allkiri		koostaja

projekt nimetus: Korterelamu Kõide 1 - Arhitektuurne osa	joonise nr: A-1 töö nr: 03-15
objekt aadress: Viimsi vald, Harjumaa	mõõtkava: 1:100 kuupäev: 29.02.2016
joonis: Parkimistasandi plaan	staadium: Tööprojekt
tellija:	

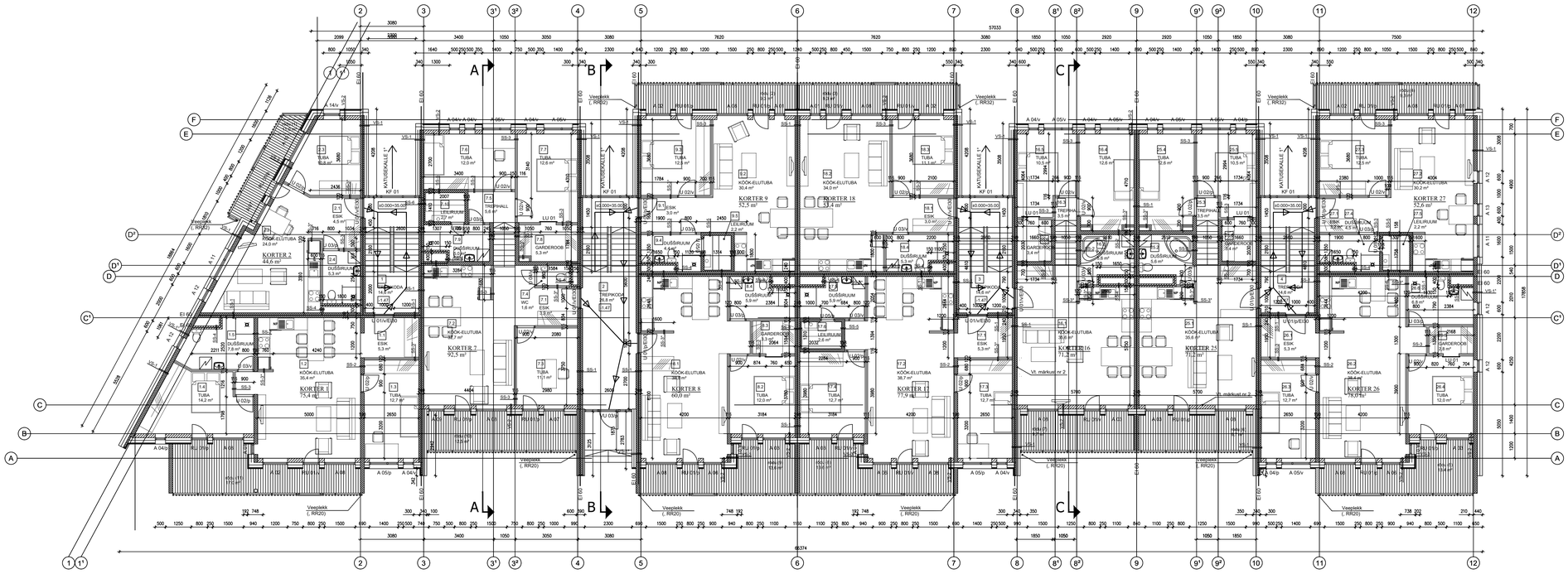

RUUMIDE SPETSIFIKATSIOON		
Nr	Nimetus	Suurus
1.1	Esik	5,3 m²
1.2	Köök-elutuba	35,4 m²
1.3	Tuba	12,7 m²
1.4	Tuba	14,2 m²
1.5	Dušširuum	7,8 m²
KORTER 1 KOKKU:		75,4 m²
2.1	Esik	4,5 m²
2.2	Köök-elutuba	24,0 m²
2.3	Tuba	10,8 m²
2.4	Dušširuum	5,3 m²
KORTER 2 KOKKU:		44,6 m²
7.1	Esik	3,9 m²
7.2	Köök-elutuba	32,7 m²
7.3	Tuba	11,1 m²
7.4	WC	1,6 m²
7.5	Trepihall	5,6 m²
7.6	Tuba	12,0 m²
7.7	Tuba	12,6 m²
7.8	Garderoob	5,3 m²
7.9	Dušširuum	5,0 m²
7.10	Leiliruum	2,7 m²
KORTER 7 KOKKU:		92,5 m²
8.1	Köök-elutuba	38,8 m²
8.2	Tuba	12,0 m²
8.3	Garderoob	3,3 m²
8.4	Dušširuum	5,9 m²
KORTER 8 KOKKU:		60,0 m²
9.1	Esik	3,0 m²
9.2	Köök-elutuba	30,4 m²
9.3	Tuba	12,5 m²
9.4	Dušširuum	4,4 m²
9.5	Leiliruum	2,2 m²
KORTER 9 KOKKU:		52,5 m²

RUUMIDE SPETSIFIKATSIOON		
Nr	Nimetus	Suurus
16.1	Köök-elutuba	35,6 m²
16.2	Dušširuum	5,6 m²
16.3	Trepihall	3,5 m²
16.4	Tuba	12,6 m²
16.5	Tuba	10,5 m²
16.6	Garderoob	3,4 m²
KORTER 16 KOKKU:		71,2 m²
17.1	Esik	3,0 m²
17.2	Köök-elutuba	38,7 m²
17.3	Tuba	12,7 m²
17.4	Tuba	12,7 m²
17.5	Dušširuum	5,9 m²
17.6	Leiliruum	2,6 m²
KORTER 17 KOKKU:		77,9 m²
18.1	Esik	3,0 m²
18.2	Köök-elutuba	34,0 m²
18.3	Tuba	11,1 m²
18.4	Dušširuum	5,3 m²
KORTER 18 KOKKU:		53,4 m²
25.1	Köök-elutuba	35,6 m²
25.2	Dušširuum	5,6 m²
25.3	Trepihall	3,5 m²
25.4	Tuba	12,6 m²
25.5	Tuba	10,5 m²
25.6	Garderoob	3,4 m²
KORTER 25 KOKKU:		71,2 m²
26.1	Esik	5,3 m²
26.2	Köök-elutuba	38,4 m²
26.3	Tuba	12,7 m²
26.4	Tuba	12,0 m²
26.5	Garderoob	2,6 m²
26.6	Dušširuum	6,8 m²
KORTER 26 KOKKU:		78,0 m²
27.1	Esik	3,2 m²
27.2	Köök-elutuba	30,2 m²
27.3	Tuba	12,5 m²
27.4	Dušširuum	4,5 m²
27.5	Leiliruum	2,2 m²
KORTER 27 KOKKU:		52,6 m²
KORTERID KOKKU:		729,3 m²
1	Trepikoda	14,6 m²
2	Trepikoda	26,8 m²
3	Trepikoda	14,6 m²
4	Trepikoda	14,6 m²
TREPIKOJAD KOKKU:		70,6 m²
KORTERID JA TREPIKOJAD KOKKU:		799,9 m²

SEINTE SPETSIFIKATSIOON					
Tüüp	Skeem	Paksus	TP klass	Soojusjuhtivus	Konstruktsioonikihid
VS-1		440 mm	ei esitata	k0,15 W/(m²K)	1. Siseviimistlus 2. Columba õõnesplokk (190 mm) 3. Soojustus EPS 60 (250 mm) 4. Õhekrohv
VS-1'		390 mm	ei esitata	k0,18 W/(m²K)	1. Siseviimistlus 2. Columba õõnesplokk (190 mm) 3. Soojustus EPS 100 (200 mm) 4. Õhekrohv
VS-1''		440 mm	ei esitata	k0,18 W/(m²K)	1. Siseviimistlus 2. Columba õõnesplokk (240 mm) 3. Soojustus EPS 100 (200 mm) 4. Õhekrohv
VS-2		508 mm	ei esitata	k0,14 W/(m²K)	1. Siseviimistlus 2. Fibo 3 plokk (200 mm) 3. Karkassipost (50x250 mm), vahel mineraalvill (250mm) 4. Tuulettekepilaat (13 mm) 5. Roov (25x50 mm) 6. Voodrilaud (20 mm)
VS-3		498 mm	ei esitata	k0,15 W/(m²K)	1. Siseviimistlus 2. Columba õõnesplokk (190 mm) 3. Karkassipost (50x250 mm), vahel mineraalvill (250mm) 4. Tuulettekepilaat (13 mm) 5. Roov (25x50 mm) 6. Voodrilaud (20 mm)
SS-1		240 mm	EI 60	ei esitata	1. Columba õõnesplokk (240 mm)
SS-2		190 mm	EI 60	ei esitata	1. Columba õõnesplokk (190 mm)
SS-3		91 mm	ei esitata	ei esitata	1. Kipsplaat 12,5 mm Gyproc GN 13 standardplaat 2. Karkassivõlv Gypsteel SK 66 (pärandal ja laesi), karkassipost XR 66, vahel mineraalvill laser KL AKU (50mm) 3. Kipsplaat 12,5 mm Gyproc GN 13 standardplaat
SS-3'		120 mm	ei esitata	ei esitata	1. Kipsplaat 12,5 mm Gyproc GN 13 standardplaat 2. Karkassivõlv Gypsteel SK 95 (pärandal ja laesi), karkassipost XR 95 3. Kipsplaat 12,5 mm Gyproc GN 13 standardplaat
SS-4		150 mm	EI 60	ei esitata	1. Fibo 3 plokk (150 mm)
SS-5		158 mm	ei esitata	ei esitata	1. Kipsplaat 12,5 mm Gyproc GN 13 standardplaat 2. Karkassivõlv Gypsteel SK 66 (pärandal ja laesi), karkassipost XR 66 , vahel mineraalvill laser KL AKU (50mm) 3. Kipsplaat 12,5 mm Gyproc GKB niiskuskindlam plaat 4. SPU Sauna-Satu 5. Roov (25x50 mm) 6. Voodrilaud (12 mm)
SS-6		307 mm	EI 60	ei esitata	1. Columba õõnesplokk (240 mm) 2. SPU Sauna-Satu 4. Roov (25x50 mm) 5. Voodrilaud (12 mm)

MÄRKUSED:

NB! Akende paiknemist müüritise suhtes vt. jooniselt Akende sõlmed (S-1).

1 Hoone ±0.00=35.00.
2 Tagada televiisori paigaldamise võimalus.
2* Sademete äravjuhtimise inventar valmistada ja paigaldada vastavalt RT 80- 10632 ning tagada Tarindi RYL 2010 p. 65 toodud nõuete täitmine.
3 Kiviplokkidest vaheseinte ladumisel juhinduda Tarindi RYL 2010 p.513 toodud nõuetest.
4 Katusetõdedel jälgida Tarindi RYL 2010 p.126 toodud nõudeid
5 Soojustamisel järgida Tarindi RYL 2010 p.91 toodud nõudeid
6 Helisummutustõode teostamisel lähtuda Tarindi RYL 2010 p.912 toodud nõuetest.
7 Hüdroisolatsioonitõode teostamisel lähtuda Tarindi RYL 2010 p.92 toodud nõuetest.
8 Hüdroisolatsioonitõode juures kasutada vastavalt juhendile RT84-10759 sertifitseeritud terviksüsteeme ja kehtiva VTT-sertifikaadiga tooteid nt. Mira Multicoat 4400, konstruktsioon EE1.
9 Proj. põrandatrapid kehtiva VTT-sertifikaadiga (nt. Uponor) roostevaba kaanega vt. VK-projektist, kalle trapi suunas i=0,01.
10 Valamute tagused katta hüdroisolatsiooniga min. 500 mm alates valamust.
11 Betoonpõranda niiskust mõõta vastavalt RT 14-10984 juhendkaardile Vaisala niiskusemõõtjaga.
12 Kõik betoonpõrandad katete all tuleb valada BÜ4 2010 tasasusklassi A kohaselt.
13 Plaatimistöötd tuleb teostada vastavuses Viimistlus RYL 2000 p.74 toodud nõuetest.
14 Käesolev joonis tühistab kõik sama joonise numbriga varasema kuupäevaga joonised.

TINGMÄRGID:

EI 60 — **Tuletõkketsoon (tarind EI 60, avatäide EI 30)**

Evakuatsioonitee ja selle suund

muudatus	kuupäev	kirjeldus	koostaja

projekti nimetus: Korterelamu Kõide 1 - Arhitektuurne osa	joonise nr: A-2 töö nr: 03-15
objekti aadress: Viimsi vald, Harjumaa	mõõtkava: 1:100 kuupäev: 29.02.2016
joonis: Esimese korruse plaan	staadium: Tööprojekt
tellija:	

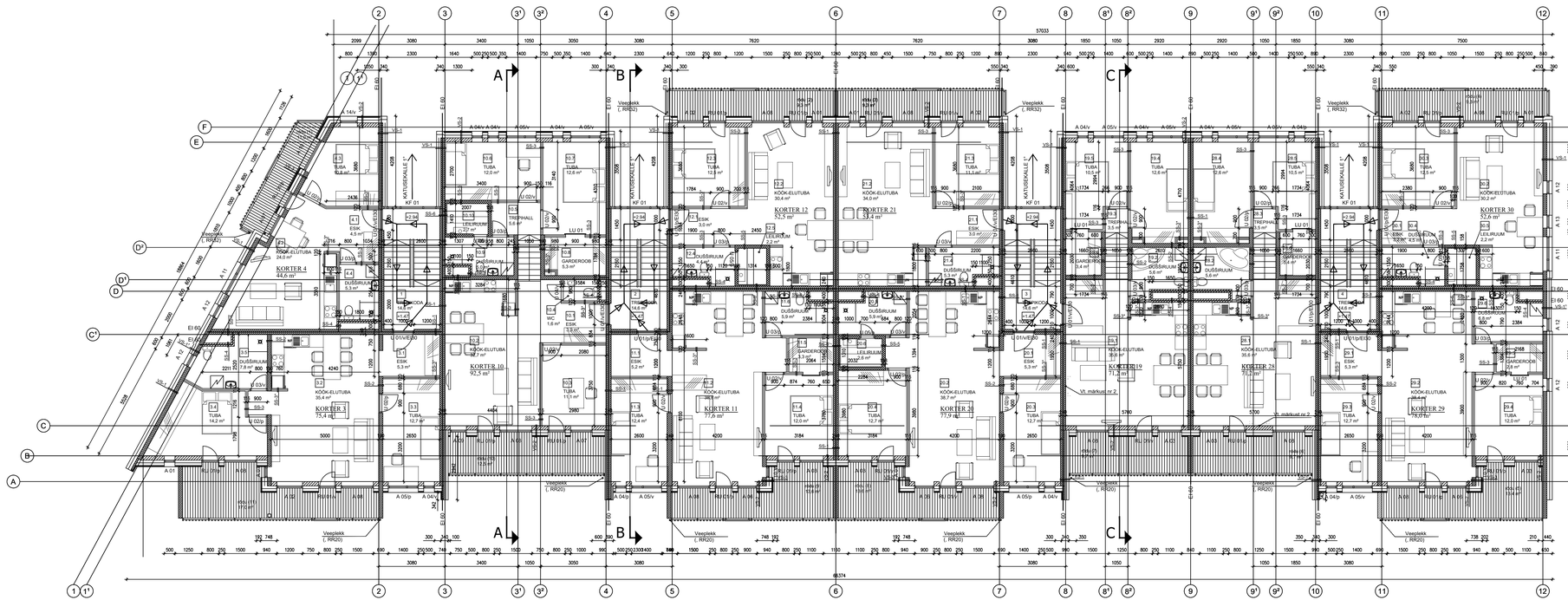

RUUMIDE SPETSIFIKATSIOON		
Nr	Nimetus	Suurus
3.1	Esik	5.3 m²
3.2	Köök-elutuba	35.4 m²
3.3	Tuba	12.7 m²
3.4	Tuba	14.2 m²
3.5	Dušširuum	7.8 m²
KORTER 3 KOKKU:		75,4 m²
4.1	Esik	4.5 m²
4.2	Köök-elutuba	24.0 m²
4.3	Tuba	10.8 m²
4.4	Dušširuum	5.3 m²
KORTER 4 KOKKU:		44,6 m²
10.1	Esik	3.9 m²
10.2	Köök-elutuba	32.7 m²
10.3	Tuba	11.1 m²
10.4	WC	1.6 m²
10.5	Trepihall	5.6 m²
10.6	Tuba	12.0 m²
10.7	Tuba	12.6 m²
10.8	Garderoob	5.3 m²
10.9	Dušširuum	5.0 m²
10.10	Leliruum	2.7 m²
KORTER 10 KOKKU:		92,5 m²
11.1	Esik	5.2 m²
11.2	Köök-elutuba	38.8 m²
11.3	Tuba	12.4 m²
11.4	Tuba	12.0 m²
11.5	Garderoob	3.3 m²
11.6	Dušširuum	5.9 m²
KORTER 11 KOKKU:		77,6 m²
12.1	Esik	3.0 m²
12.2	Köök-elutuba	30.4 m²
12.3	Tuba	12.5 m²
12.4	Dušširuum	4.4 m²
12.5	Leliruum	2.2 m²
KORTER 12 KOKKU:		52,5 m²

RUUMIDE SPETSIFIKATSIOON		
Nr	Nimetus	Suurus
19.1	Köök-elutuba	35.8 m²
19.2	Dušširuum	5.6 m²
19.3	Trepihall	3.5 m²
19.4	Tuba	12.6 m²
19.5	Tuba	10.5 m²
19.6	Garderoob	3.4 m²
KORTER 19 KOKKU:		71,2 m²
20.1	Esik	5.3 m²
20.2	Köök-elutuba	38.7 m²
20.3	Tuba	12.7 m²
20.4	Tuba	12.7 m²
20.5	Dušširuum	5.9 m²
20.6	Leliruum	2.6 m²
KORTER 20 KOKKU:		77,9 m²
21.1	Esik	3.0 m²
21.2	Köök-elutuba	34.0 m²
21.3	Tuba	11.1 m²
21.4	Dušširuum	5.3 m²
KORTER 21 KOKKU:		53,4 m²
28.1	Köök-elutuba	35.8 m²
28.2	Dušširuum	5.6 m²
28.3	Trepihall	3.5 m²
28.4	Tuba	12.6 m²
28.5	Tuba	10.5 m²
28.6	Garderoob	3.4 m²
KORTER 28 KOKKU:		71,2 m²
29.1	Esik	5.3 m²
29.2	Köök-elutuba	38.4 m²
29.3	Tuba	12.7 m²
29.4	Tuba	12.0 m²
29.5	Garderoob	2.8 m²
29.6	Dušširuum	6.8 m²
KORTER 29 KOKKU:		78,0 m²
30.1	Esik	3.2 m²
30.2	Köök-elutuba	30.2 m²
30.3	Tuba	12.5 m²
30.4	Dušširuum	4.5 m²
30.5	Leliruum	2.2 m²
KORTER 30 KOKKU:		52,6 m²
KORTERID KOKKU:		746,9 m²
1	Trepikoda	14.6 m²
2	Trepikoda	14.6 m²
3	Trepikoda	14.6 m²
4	Trepikoda	14.6 m²
TREPIKODAD KOKKU:		58,4 m²
KORTERID JA TREPIKODAD KOKKU:		805,3 m²

SEINTE SPETSIFIKATSIOON					
Tüüp	Skeem	Paksus	TP klass	Soojusjuhtivus	Konstruktsioonikihd
VS-1		440 mm	ei estata	≥0,15 W/(m*K)	1. Sisevimstus 2. Columbia õõnesplokk (190 mm) 3. Soojustus EPS 60 (250 mm) 4. Ohekoorv
VS-11		590 mm	ei estata	≥0,18 W/(m*K)	1. Sisevimstus 2. Columbia õõnesplokk (190 mm) 3. Soojustus EPS 100 (200 mm) 4. Ohekoorv
VS-17		440 mm	ei estata	≥0,18 W/(m*K)	1. Sisevimstus 2. Columbia õõnesplokk (240 mm) 3. Soojustus EPS 100 (200 mm) 4. Ohekoorv
VS-2		508 mm	ei estata	≥0,14 W/(m*K)	1. Sisevimstus 2. Fibo 3 plokk (200 mm) 3. Karkassipost (50x250 mm), vahel mineraalvill (250mm) 4. Tuuletõkkeplaat (13 mm) 5. Roov (25x50 mm) 6. Voodrilaud (20 mm)
VS-3		498 mm	ei estata	≥0,15 W/(m*K)	1. Sisevimstus 2. Columbia õõnesplokk (190 mm) 2. Karkassipost (50x250 mm), vahel mineraalvill (250mm) 4. Tuuletõkkeplaat (13 mm) 5. Roov (25x50 mm) 6. Voodrilaud (20 mm)
SS-1		240 mm	EI 60	ei estata	1. Columbia õõnesplokk (240 mm)
SS-2		190 mm	EI 60	ei estata	1. Columbia õõnesplokk (190 mm)
SS-3		91 mm	ei estata	ei estata	1. Kipsplaat 12,5 mm Gyproc GN 13 standardplaat 2. Karkassivõõ Gypsteel SK 66 (põrandal ja laes), karkassipost XR 66, vahel mineraalvill lauver KL AKU (50mm) 3. Kipsplaat 12,5 mm Gyproc GN 13 standardplaat
SS-3*		120 mm	ei estata	ei estata	1. Kipsplaat 12,5 mm Gyproc GN 13 standardplaat 2. Karkassivõõ Gypsteel SK 66 (põrandal ja laes), karkassipost XR 95 3. Kipsplaat 12,5 mm Gyproc GN 13 standardplaat
SS-4		150 mm	EI 60	ei estata	1. Fibo 3 plokk (150 mm)
SS-5		158 mm	ei estata	ei estata	1. Kipsplaat 12,5 mm Gyproc GN 13 standardplaat 2. Karkassivõõ Gypsteel SK 66 (põrandal ja laes), karkassipost XR 66 , vahel mineraalvill lauver KL AKU (50mm) 3. Kipsplaat 12,5 mm Gyproc GKBi niisuskindlam plaat 4. SPU Sauna-Satu 5. Roov (25x50 mm) 6. Voodrilaud (12 mm)
SS-6		307 mm	EI 60	ei estata	1. Columbia õõnesplokk (240 mm) 2. SPU Sauna-Satu 4. Roov (25x50 mm) 5. Voodrilaud (12 mm)

muudatus:	kuupäev:	kujundus:		koostaja:

MÄRKUSED:

NB! Akende paiknemist müüritise suhtes vt. jooniselt Akende sõlmed (S-1).

1 Hoone ±0.00=35.00.
2 Tagada televisiooni paigaldamise võimalus.
2* Sademete ärajuhtimise inventar valmistada ja paigaldada vastavalt RT 80- 10632 ning tagada Tarindi RYL 2010 p. 65 toodud nõuete täitmine.
3 Kiviplokkidest vaheseinte ladumisel juhinduda Tarindi RYL 2010 p.513 toodud nõuetest.
4 Katusetõödel jälgida Tarindi RYL 2010 p.126 toodud nõudeid
5 Soojustamisel järgida Tarindi RYL 2010 p.91 toodud nõudeid.
6 Heilsummutustööde teostamisel lähtuda Tarindi RYL 2010 p.912 toodud nõuetest.
7 Hüdroisolatsioonitööde teostamisel lähtuda Tarindi RYL 2010 p.92 toodud nõuetest.
8 Hüdroisolatsioonitööde juures kasutada vastavalt juhendile RT84-10759 sertifitseeritud terviksüsteeme ja kehtiva VTT-sertifikaadiga tooteid nt. Mira Multicoat 4400, konstruktsioon EE1.
9 Proj. põrandatrapid kehtiva VTT-sertifikaadiga (nt. Uponor) roostevaba kaanega vt. VK-projektist, kalle trapi suunas i=0,01.
10 Valamute tagused katta hüdroisolatsiooniga min. 500 mm alates valamust.
11 Betoonpõranda niiskust mõõta vastavalt RT 14-10984 juhendkaardile Vaisala niiskusemõõtjaga.
12 Kõik betoonpõrandad katete all tuleb valada BÜ4 2010 tasasusklassi A kohaselt.
13 Paaltimistööd tuleb teostada vastavuses Viimistlus RYL 2000 p.74 toodud nõuetest.
14 Käesolev joonis tühistab kõik sama joonise numbriga varasema kuupäevaga joonised.

TINGMÄRGID:

EI 60 — **Tuletõkketsoon (tarind EI 60, avatäide EI 30)**

Evakuatsioonitee ja selle suund

projekti nimetus:	Korterelamu Kõide 1 - Arhitektuurne osa
objekt aadress:	Viimsi vald, Harjumaa
joonis:	Teise korruse plaan
tellija:	
joonise nr:	A-3
töö nr:	03-15
mõõtkava:	1:100
kuupäev:	29.02.2016
staadium:	Tööprojekt

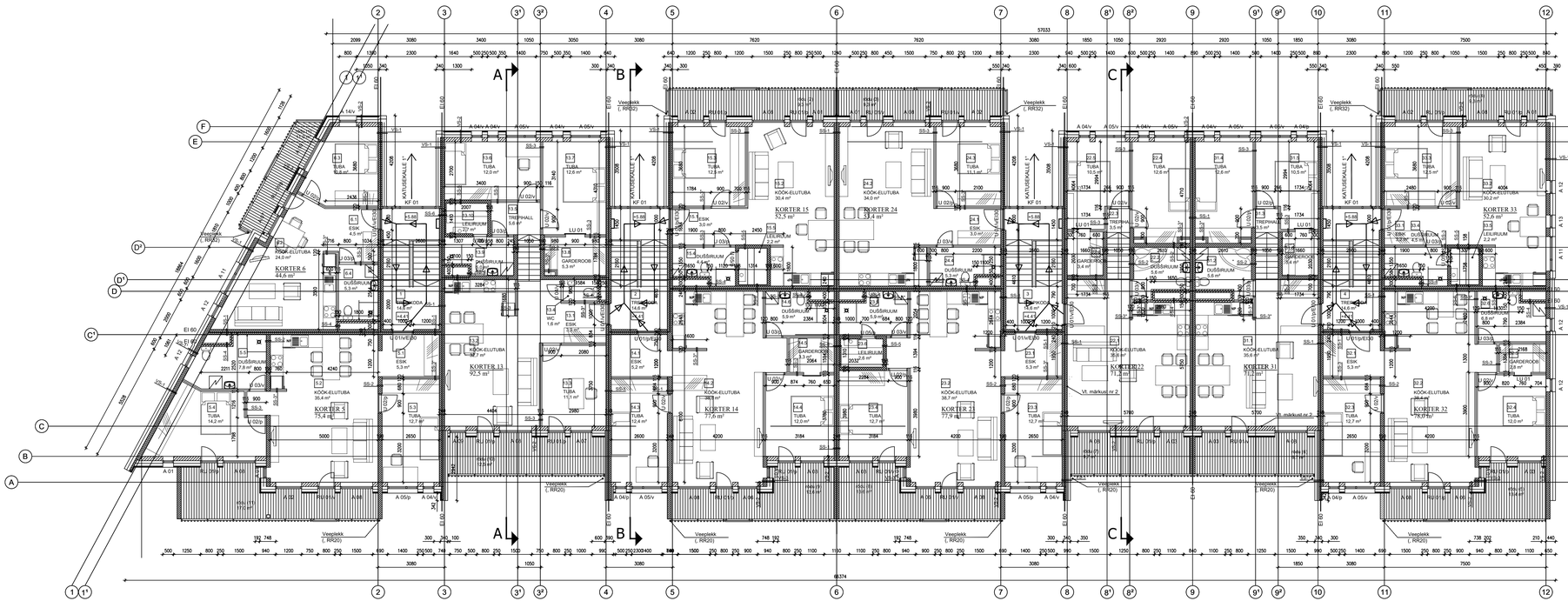

RUUMIDE SPETSIFIKATSIOON		
Nr	Nimetus	Suurus
5.1	Esik	5,3 m²
5.2	Köök-elutuba	36,4 m²
5.3	Tuba	12,7 m²
5.4	Tuba	14,2 m²
5.5	Duširuum	7,8 m²
KORTER 5 KOKKU:		75,4 m²
6.1	Esik	4,5 m²
6.2	Köök-elutuba	24,0 m²
6.3	Tuba	10,8 m²
6.4	Duširuum	5,3 m²
KORTER 6 KOKKU:		44,6 m²
13.1	Esik	3,9 m²
13.2	Köök-elutuba	32,7 m²
13.3	Tuba	11,1 m²
13.4	WC	1,6 m²
13.5	Trepihall	5,6 m²
13.6	Tuba	12,0 m²
13.7	Tuba	12,6 m²
13.8	Garderoob	5,3 m²
13.9	Duširuum	5,0 m²
13.10	Leiliruum	2,7 m²
KORTER 13 KOKKU:		92,5 m²
14.1	Esik	5,2 m²
14.2	Köök-elutuba	38,8 m²
14.3	Tuba	12,4 m²
14.4	Tuba	12,0 m²
14.5	Garderoob	3,3 m²
14.6	Duširuum	5,9 m²
KORTER 14 KOKKU:		77,6 m²
15.1	Esik	3,0 m²
15.2	Köök-elutuba	30,4 m²
15.3	Tuba	12,5 m²
15.4	Duširuum	4,4 m²
15.5	Leiliruum	2,2 m²
KORTER 15 KOKKU:		52,5 m²

RUUMIDE SPETSIFIKATSIOON		
Nr	Nimetus	Suurus
22.1	Köök-elutuba	35,6 m²
22.2	Duširuum	5,6 m²
22.3	Trepihall	3,5 m²
22.4	Tuba	12,6 m²
22.5	Tuba	10,5 m²
22.6	Garderoob	3,4 m²
KORTER 22 KOKKU:		71,2 m²
23.1	Esik	5,3 m²
23.2	Köök-elutuba	38,7 m²
23.3	Tuba	12,7 m²
23.4	Tuba	12,7 m²
23.5	Duširuum	5,9 m²
23.6	Leiliruum	2,6 m²
KORTER 23 KOKKU:		77,9 m²
24.1	Esik	3,0 m²
24.2	Köök-elutuba	34,0 m²
24.3	Tuba	11,1 m²
24.4	Duširuum	5,3 m²
KORTER 24 KOKKU:		53,4 m²
31.1	Köök-elutuba	35,6 m²
31.2	Duširuum	5,6 m²
31.3	Trepihall	3,5 m²
31.4	Tuba	12,6 m²
31.5	Tuba	10,5 m²
31.6	Garderoob	3,4 m²
KORTER 31 KOKKU:		71,2 m²
32.1	Esik	5,3 m²
32.2	Köök-elutuba	38,4 m²
32.3	Tuba	12,7 m²
32.4	Tuba	12,0 m²
32.5	Garderoob	2,8 m²
32.6	Duširuum	6,8 m²
KORTER 32 KOKKU:		78,0 m²
33.1	Esik	3,2 m²
33.2	Köök-elutuba	30,2 m²
33.3	Tuba	12,5 m²
33.4	Duširuum	4,5 m²
33.5	Leiliruum	2,2 m²
KORTER 33 KOKKU:		52,6 m²
KORTERID KOKKU:		746,9 m²
1	Trepikoda	14,6 m²
2	Trepikoda	14,6 m²
3	Trepikoda	14,6 m²
4	Trepikoda	14,6 m²
TREPIKOJAD KOKKU:		58,4 m²
KORTERID JA TREPIKOJAD KOKKU:		805,3 m²

SEINTE SPETSIFIKATSIOON					
Tüüp	Skeem	Paksus	TP klass	Soojusjuhtivus	Konstruktsioonikihid
VS-1		440 mm	ei estata	≤0,16 W/(m*K)	1. Sisevimstus 2. Columba õõnesplaak (190 mm) 3. Soojustus EPS 60 (250 mm) 4. Õhekoru
VS-10		390 mm	ei estata	≤0,18 W/(m*K)	1. Sisevimstus 2. Columba õõnesplaak (190 mm) 3. Soojustus EPS 100 (200 mm) 4. Õhekoru
VS-11		440 mm	ei estata	≤0,18 W/(m*K)	1. Sisevimstus 2. Columba õõnesplaak (240 mm) 3. Soojustus EPS 100 (200 mm) 4. Õhekoru
VS-2		508 mm	ei estata	≤0,14 W/(m*K)	1. Sisevimstus 2. Fibo 3 plokk (200 mm) 3. Karkassipost (50x250 mm), vahel mineraalvill (250mm) 4. Tuuletõkkeplaat (13 mm) 5. Roov (25x50 mm) 6. Voodrilaud (20 mm)
VS-3		498 mm	ei estata	≤0,15 W/(m*K)	1. Sisevimstus 2. Columba õõnesplaak (190 mm) 3. Karkassipost (50x250 mm), vahel mineraalvill (250mm) 4. Tuuletõkkeplaat (13 mm) 5. Roov (25x50 mm) 6. Voodrilaud (20 mm)
SS-1		240 mm	EI 60	ei estata	1. Columba õõnesplaak (240 mm)
SS-2		190 mm	EI 60	ei estata	1. Columba õõnesplaak (190 mm)
SS-3		91 mm	ei estata	ei estata	1. Kipsplaat 12,5 mm Gyproc GN 13 standardplaat 2. Karkassivõrd Gyproset SK 66 (pärandat ja laes), karkassipost XR 66, vahel mineraalvill lauvar KL AKU (50mm) 3. Kipsplaat 12,5 mm Gyproc GN 13 standardplaat
SS-37		120 mm	ei estata	ei estata	1. Kipsplaat 12,5 mm Gyproc GN 13 standardplaat 2. Karkassivõrd Gyproset SK 95 (pärandat ja laes), karkassipost XR 95 3. Kipsplaat 12,5 mm Gyproc GN 13 standardplaat
SS-4		150 mm	EI 60	ei estata	1. Fibo 3 plokk (150 mm)
SS-5		156 mm	ei estata	ei estata	1. Kipsplaat 12,5 mm Gyproc GN 13 standardplaat 2. Karkassivõrd Gyproset SK 66 (pärandat ja laes), karkassipost XR 66 , vahel mineraalvill lauvar KL AKU (50mm) 3. Kipsplaat 12,5 mm Gyproc GKBi niiskuskindlam plaat 4. SPU Sauna-Satu 5. Roov (25x50 mm) 6. Voodrilaud (12 mm)
SS-6		307 mm	EI 60	ei estata	1. Columba õõnesplaak (240 mm) 2. SPU Sauna-Satu 4. Roov (25x50 mm) 5. Voodrilaud (12 mm)

MÄRKUSED:

NB! Akende paiknemist müüritise suhtes vt. jooniselt Akende sõlmed (S-1).

1 Hoone ±0.00=35.00.
2 Tagada televisiooni paigaldamise võimalus.
2* Sadernete ärajuhtimise inventar valmistada ja paigaldada vastavalt RT 80- 10632 ning tagada Tarindi RYL 2010 p. 65 toodud nõuete täitmine.
3 Kivipõkkidest vaheseinte ladumisel juhinduda Tarindi RYL 2010 p.513 toodud nõuetest.
4 Katusetõddel jälgida Tarindi RYL 2010 p.126 toodud nõudeid
5 Soojustamisel järgida Tarindi RYL 2010 p.91 toodud nõudeid.
6 Heliisummutustööde teostamisel lähtuda Tarindi RYL 2010 p.912 toodud nõuetest.
7 Hüdroisolatsioonitööde teostamisel lähtuda Tarindi RYL 2010 p.92 toodud nõuetest.
8 Hüdroisolatsioonitööde juures kasutada vastavalt juhendile RT84-10759 sertifitseeritud terviksüsteeme ja kehtiva VTT-sertifikaadiga tooteid nt. Mira Multicoat 4400, konstruktsioon EE1
9 Proj. põrandatrapid kehtiva VTT-sertifikaadiga (nt. Uponor) roostevaba kaanega vt. VK-projektist, kalle trapi suunas i=0.01.
10 Valamute tagused katta hüdroisolatsiooniga min. 500 mm alates valamust.
11 Betoonpõranda niiskust mõõta vastavalt RT 14-10984 juhendkaardile Vaisala niiskusemõõtjaga.
12 Kõik betoonpõrandad katete alt tuleb valada BÜ4 2010 tasasuskiassi A kohaselt.
13 Plaatimistööd tuleb teostada vastavuses Viimistlus RYL 2000 p.74 toodud nõuetest.
14 Kõesoolev joonis tühistab kõik sama joonise numbriga varasema kuupäevaga joonised.

TINGMÄRGID:

EI 60 — **Tuletõkketsoon (tarind EI 60, avatäide EI 30)**

Evakuatsioonitee ja selle suund

muudatus	kuupäev	kirjeldus	teostaja

projekti nimetus: Korterelamu Kõide 1 - Arhitektuurne osa	joonise nr: A-4 töö nr: 03-15
objekti aadress: Viimsi vald, Harjumaa	mõõtkava: 1:100 kuupäev: 29.02.2016
joonis: Kolmanda korruse plaan	staadium: Töölprojekt
tellija:	

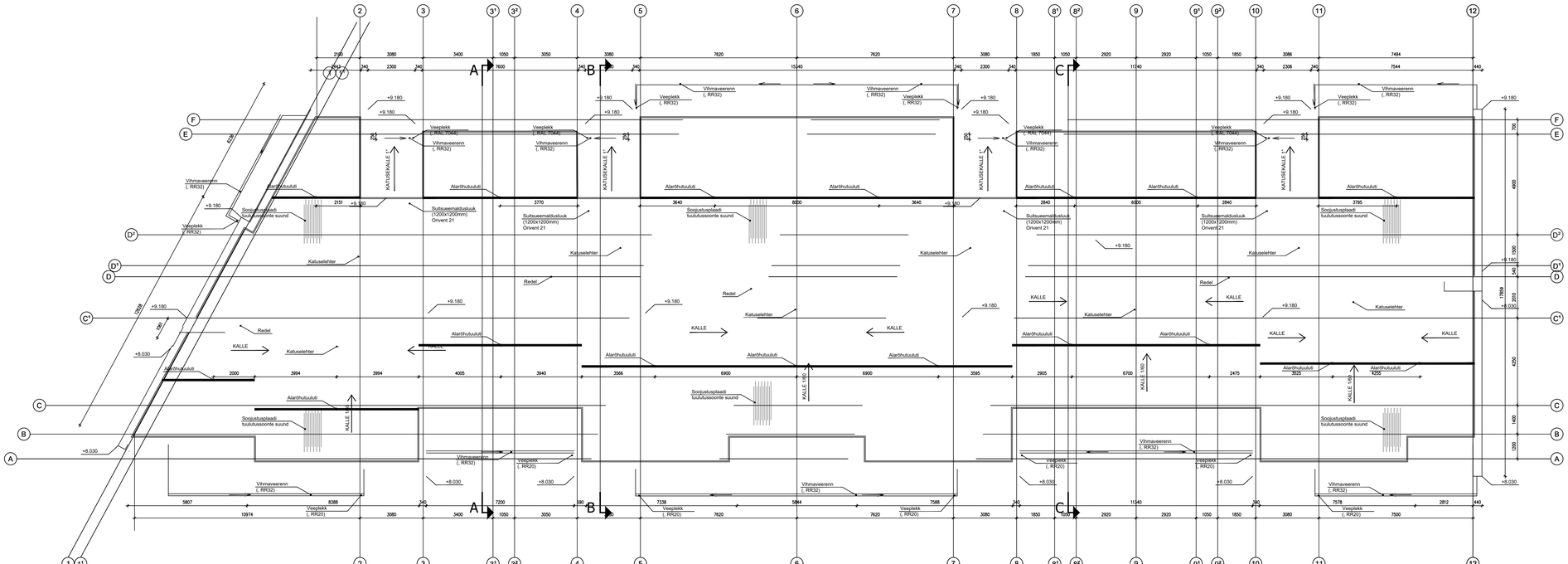

MÄRKUSED:

1 Hoone ±0.00=35.00, absoluutne kõrgus +44.18.
2 Katusekalle minimaalselt 1/80.
3 Katus katta SBS katusekatte rullmaterjaliga, toon must. Katusekatte klass: Broof.
4 Katuseluugid Orivent 21 (1200x1200 mm).
5 Tuulutussoontega soojustuspiaalt lõigata 100 mm laiad ja 20 mm sügavad peakanalid, mille kohale paigaldada alarõhutuulutid.
6 Rullmaterjali-, läbiviikude tööd teostada vastavalt RT 85-10851-et Bitumenrullmaterjalist kate lamekatusel.
7 Äravooluleehtritele paigaldada kinnijäätumise arahoidmiseks isereguleeruv soojenduskaabel võimsusega min 20W/m. Katusekaev isoleerida ning tihendada mastiksiga.
8 Sademete ärajuhtimise inventar valmistada ja paigaldada vastavalt RT 80-10632 ning tagada Tarindi RYL 2010 p. 65 toodud nõuete täitmine.
9 Katustele paigaldada vastavalt joonisel näidatud asukohtadesse kuumtsingitud ja värvitud (RR 20, valge) nelikanttoru (20x20 mm) terasest redelid. Redeli laius 450 mm ja astmepulkade vahe 300 mm.
10 KanalisatsioonI- ja ventilatsioonitorude täpset informatsiooni vt. VK ja KV osast.
11 Parapetid - terasplekist (valtsitud, keelatud on ülekatte või põkkvuugiga teostus), t=0,56 mm, tsingitud ja pulbervärvitud vastavalt keskkonnaklassile C3 (kuumtsinkimine 275 g/m²+Nova pinnakate, Lindab). Toon vastavalt seinatoonile kas valge (RAL 9003), roheka varjundiga hall (RAL 7044) või helepruun (RAL 1011).
12 Parapeti sisemisele küljele kinnitada piire. Piirde detailid kuumtsingitud terasest (50x50mm), värvida hõbehalliks (RAL 9006). Piirde kõrgus parapetist 860mm, postide samm 1200mm.
13 Vihmaveesüsteemideks kasutada survetorusid.
14 Vihmaveesüsteemi torud ja rennid varustada elektriküttega vastavalt elektri projektile.
15 Vihmavee äravoolamiseks anda rennidele kalle 1:100.
16 Vihmaveesüsteemid valmistada PUR-kattega tsingitud terasplekist (paksus 0,55mm).
17 Rennide mõõt 125x80mm, torude läbimõõt 100mm.
18 Vihmaveerennide toon tumepruun (RAL 8028), torude toon roheka varjundiga hall (RAL 7044). Veeplekk kinnitada teljel E asuvate postide külge.
19 Katusetöödel järgda Tarindi RYL 2010 p. 126 toodud nõudeid.
20 Soojustamisel järgida Tarindi RYL 2010 p. 91 toodud nõudeid.
21 Helisummutustööde teostamisel lähtuda Tarindi RYL 2010 p. 912 toodud nõuetest.
22 Hidroisolatsioonitööde teostamisel lähtuda Tarindi RYL 2010 p. 92 toodud nõuetest.
23 Käesolev joonis tühistab kõik sama joonise numbriga varasema kuupäevaga joonised.

muudatus	kuupäev	kirjeldus	teostaja

projekti nimetus: Korterelamu Kõide 1 - Arhitektuurne osa	joonise nr: A-5 töö nr: 03-15
objekti aadress: Viimsi vald, Harjumaa	mõõtkava: 1:100 kuupäev: 29.02.2016
joonis: Katuse plaan	staadium: Töölprojekt
tellija:	

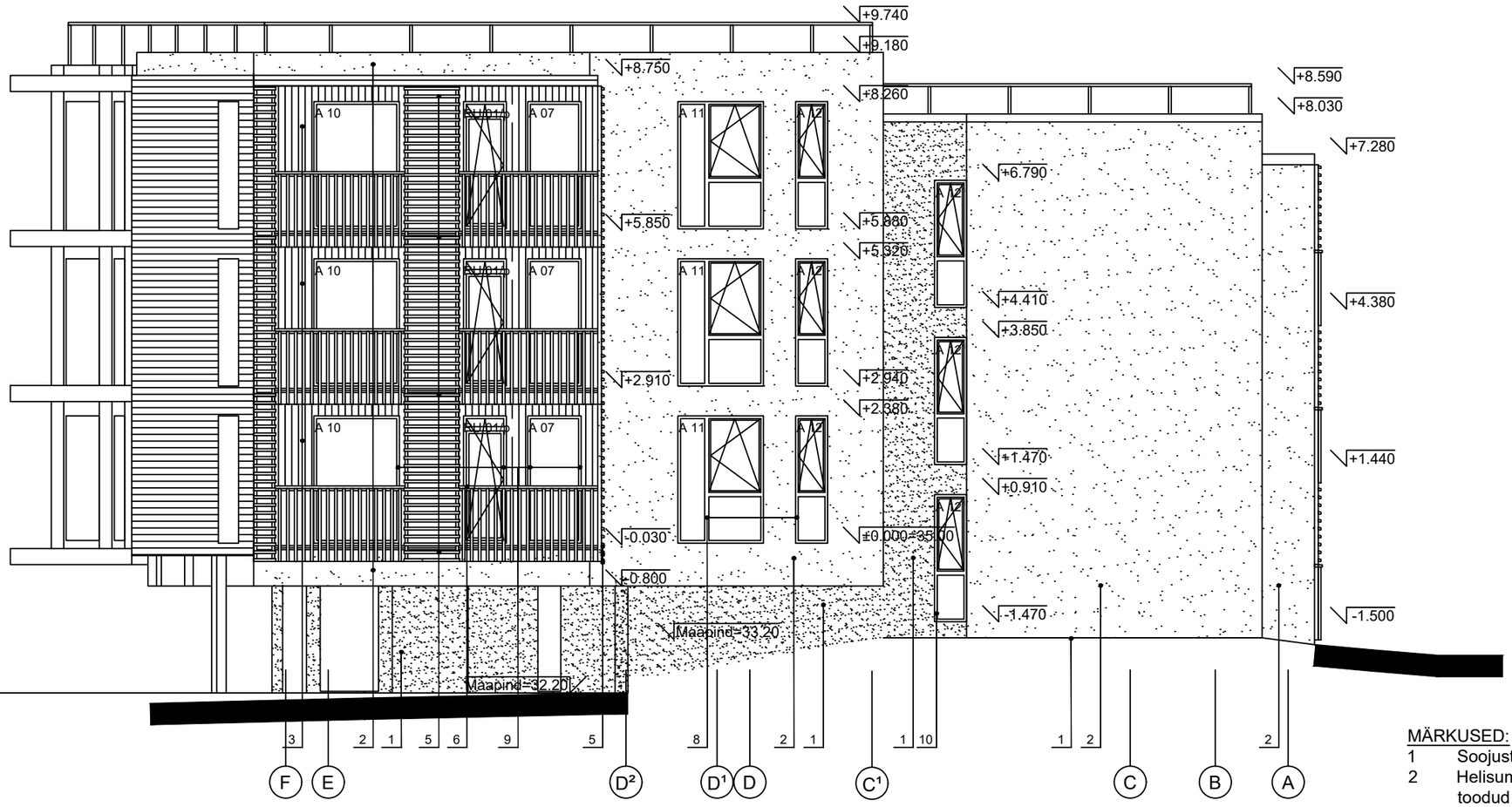

FASSAADIMATERJALID:

1 SOKKEL, PARKIMISTASAND JA OTSASEINA TAGASIASTUV OSA- silekrohv (tera Ø 1mm, scratch struktuuriga - hõõruda ringikujuliselt, weber.pas 481 AquaBalance), toon roheka varjundiga hall (4976, Tikkurila Facade värvikaardi alusel)

2 OTSASEIN, HOONET LÜLIDEKS JAGAVAD TREPIKODADE RISTISEINAD JA OSADE RÕDUDE SEINAD - struktuurkrohv (tera Ø 2mm, rillen struktuuriga - hõõruda vertikaalselt, weber.pas 480 AquaBalanc), toon valge (4980, Tikkurila Facade värvikaardi alusel)

3 VERTIKAALSELT ASETATUD LAUDIS - UYV (21X120 mm), polüakrülaatvärv(Ultra Classic), toon helepruun (502X, Tikkurila Puiduvärvide värvikaardi alusel)

4 HORISONTAALSELT ASETATUD LAUDIS - UYV (21X120 mm),polüakrülaatvärv(Ultra Classic), toon helepruun (502X, Tikkurila Puiduvärvide värvikaardi alusel)

5 VARIKATUSED JA RÕDU HORISONTAALSELT ASETATUD PUITRIBID - 50x50(40) mm, veepõhine puidupeits (Valtti Akvacolor), toon tumepruun (5074 Karhu, Tikkurila Valtti värvikaardi alusel)

6 RÕDUPIIRE - vt. jooniseid RP-....

8 AKEN VALGE TOONIGA (krohvitud) SEINAPINNAS - 3x klaaspaketiga puit-alumiinimumaken, toon helepruun (RAL 1011, RAL värvikaardi alusel)

9 AKEN JA RÕDUUKS HELEPRUUNI TOONIGA (puit) SEINAPINNAS - 3x klaaspaketiga puit-alumiinimumaken, toon tumepruun (RAL 8028, RAL värvikaardi alusel)

10 AKEN (krohvitud) OTSASEINA TAGASIASTUVAS OSAS - 3x klaaspaketiga puit-alumiinimumaken, toon tumehall (RAL 7010, RAL värvikaardi alusel)

11 TREPIKOJA KLAASFASSAAD - 3x klaaspaketiga alumiinimumprofiilis aken, toon helepruun (RAL 1011, RAL värvikaardi alusel)

12 METALLUKS PARKIMISTASANDIL - sileuks, toon tumehall (RAL 7010, RAL värvikaardi alusel)

13 PARKIMISTASANDI TREPIKOJA UKS - puit-alumiinium uks ,toon helepruun (RAL 1011, RAL värvikaardi alusel)

14 HOOVI SUUNDUVA TREPIKOJA UKS - puit-alumiinium uks, toon tumepruun (RAL 8028, RAL värvikaardi alusel)

15 Vihmaveerennide toon tumepruun (RR 32), Veeplekkde toon vastavalt katuseplaanil märgitule

16 SBS katusekatte rullmaterjal, toon must

17 Aknapleki toon vastavalt raami toonile ning sokli vee- ja parapetipleki toon vastavalt seinatoonile

MÄRKUSED:

1 Soojustamisel järgida Tarindi RYL 2010 p. 91 toodud nõudeid.

2 Helisummutustööde teostamisel lähtuda Tarindi RYL 2010 p. 912 toodud nõuetest.

3 Hüdroisolatsioonitööde teostamisel lähtuda Tarindi RYL 2010 p. 92 toodud nõuetest.

4 Katusetöödel järgda Tarindi RYL 2010 p. 126 toodud nõudeid.

5 Sademete ärajuhtimise inventar valmistada ja paigaldada vastavalt RT 80-10632 ning tagada Tarindi RYL 2010 p. 65 toodud nõuete täitmine.

6 Avatäidete spetsifikatsioonid jm nõuded vt. AT-1 - AT-5.

7 Käesolev joonis tühistab kõik sama joonise numbriga varasema kuupäevaga joonised.

muudatus:	kuupäev:	kirjeldus:	teostaja:

projekti nimetus: Korterelamu

Köide 1 - Arhitektuurne osa

objekti aadress: Viimsi vald, Harjumaa

joonis: Vaade lõunast

tellija:

joonise nr: A-6

töö nr: 03-15

mõõtkava: 1:100

kuupäev: 29.02.2016

staadium: Tööprojekt

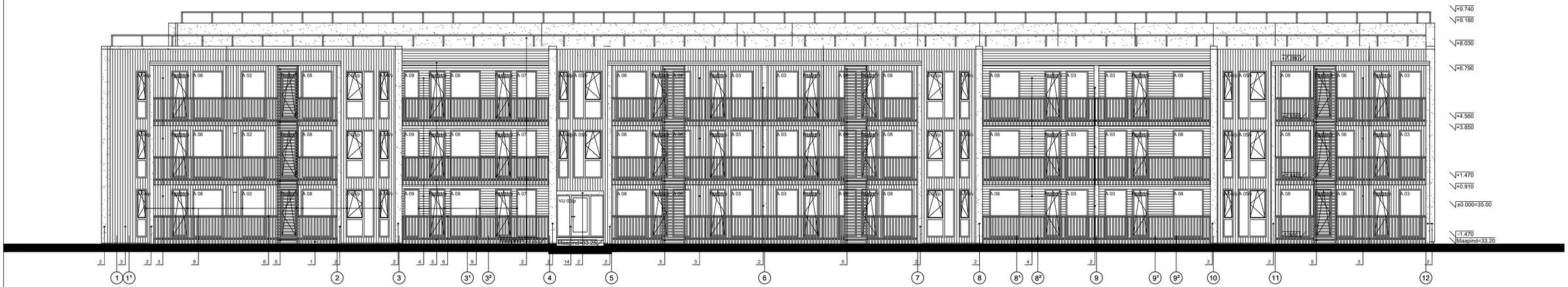

FASSAADIMATERJALID:

1 SOKKEL, PARKIMISTASAND JA OTSASEINA TAGASIASTUV OSA- silekrohv (tera Ø 1mm, scratch struktuuriga - hõõruda ringikujuliselt, weber.pas 481 AquaBalance), toon roheka varjundiga hall (4976, Tikkurila Facade värvikaardi alusel)

2 OTSASEIN, HOONET LÜLIDEKS JAGAVAD TREPIKODADE RISTISEINAD JA OSADE RÕDUDE SEINAD - struktuurkrohv (tera Ø 2mm, rillen struktuuriga - hõõruda vertikaalselt, weber.pas 480 AquaBalanc), toon valge (4980, Tikkurila Facade värvikaardi alusel)

3 VERTIKAALSELT ASETATUD LAUDIS - UYV (21X120 mm), polüakrülaatvärv(Ultra Classic), toon helepruun (502X, Tikkurila Puiduvärvide värvikaardi alusel)

4 HORISONTAALSELT ASETATUD LAUDIS - UYV (21X120 mm),polüakrülaatvärv(Ultra Classic), toon helepruun (502X, Tikkurila Puiduvärvide värvikaardi alusel)

5 VARIKATUSED JA RÕDU HORISONTAALSELT ASETATUD PUITRIBID - 50x50(40) mm, veepõhine puidupeits (Valtti Akvacolor), toon tumepruun (5074 Karhu, Tikkurila Valtti värvikaardi alusel)

6 RÕDUPIIRE - vt. jooniseid RP-....

8 AKEN VALGE TOONIGA (krohvitud) SEINAPINNAS - 3x klaaspaketiga puit-alumiinimumaken, toon helepruun (RAL 1011, RAL värvikaardi alusel)

9 AKEN JA RÕDUUKS HELEPRUUNI TOONIGA (puit) SEINAPINNAS - 3x klaaspaketiga puit-alumiinimumaken, toon tumepruun (RAL 8028, RAL värvikaardi alusel)

10 AKEN (krohvitud) OTSASEINA TAGASIASTUVAS OSAS - 3x klaaspaketiga puit-alumiinimumaken, toon tumehall (RAL 7010, RAL värvikaardi alusel)

11 TREPIKOJA KLAASFASSAAD - 3x klaaspaketiga alumiinimumprofiilis aken, toon helepruun (RAL 1011, RAL värvikaardi alusel)

12 METALLUKS PARKIMISTASANDIL - sileuks, toon tumehall (RAL 7010, RAL värvikaardi alusel)

13 PARKIMISTASANDI TREPIKOJA UKS - puit-alumiinium uks ,toon helepruun (RAL 1011, RAL värvikaardi alusel)

14 HOOVI SUUNDUVA TREPIKOJA UKS - puit-alumiinium uks, toon tumepruun (RAL 8028, RAL värvikaardi alusel)

15 Vihmaveerennide toon tumepruun (RR 32) Veeplekkde toon vastavalt katuseplaanil märgitule

16 SBS katusekatte rullmaterjal, toon must

17 Aknapleki toon vastavalt raami toonile ning sokli vee- ja parapetipleki toon vastavalt seinatoonile

MÄRKUSED:

1 Soojustamisel järgida Tarindi RYL 2010 p. 91 toodud nõudeid.

2 Helisummutustööde teostamisel lähtuda Tarindi RYL 2010 p. 912 toodud nõuetest.

3 Hüdroisolatsioonitööde teostamisel lähtuda Tarindi RYL 2010 p. 92 toodud nõuetest.

4 Katusetöödel järgda Tarindi RYL 2010 p. 126 toodud nõudeid.

5 Sademete ärajuhtimise inventar valmistada ja paigaldada vastavalt RT 80-10632 ning tagada Tarindi RYL 2010 p. 65 toodud nõuete täitmine.

6 Avatäidete spetsifikatsioonid jm nõuded vt. AT-1 - AT-5.

7 Käesolev joonis tühistab kõik sama joonise numbriga varasema kuupäevaga joonised.

muudatus:	kuupäev:	kirjeldus:	teostaja:

projekti nimetus: Korterelamu Köide 1 - Arhitektuurne osa	joonise nr: A-7
	töö nr: 03-15
objekti aadress: Viimsi vald, Harjumaa	mõõtkava: 1:100
	kuupäev: 29.02.2016
joonis: Vaade läänest	staadium: Tööprojekt
tellija:	

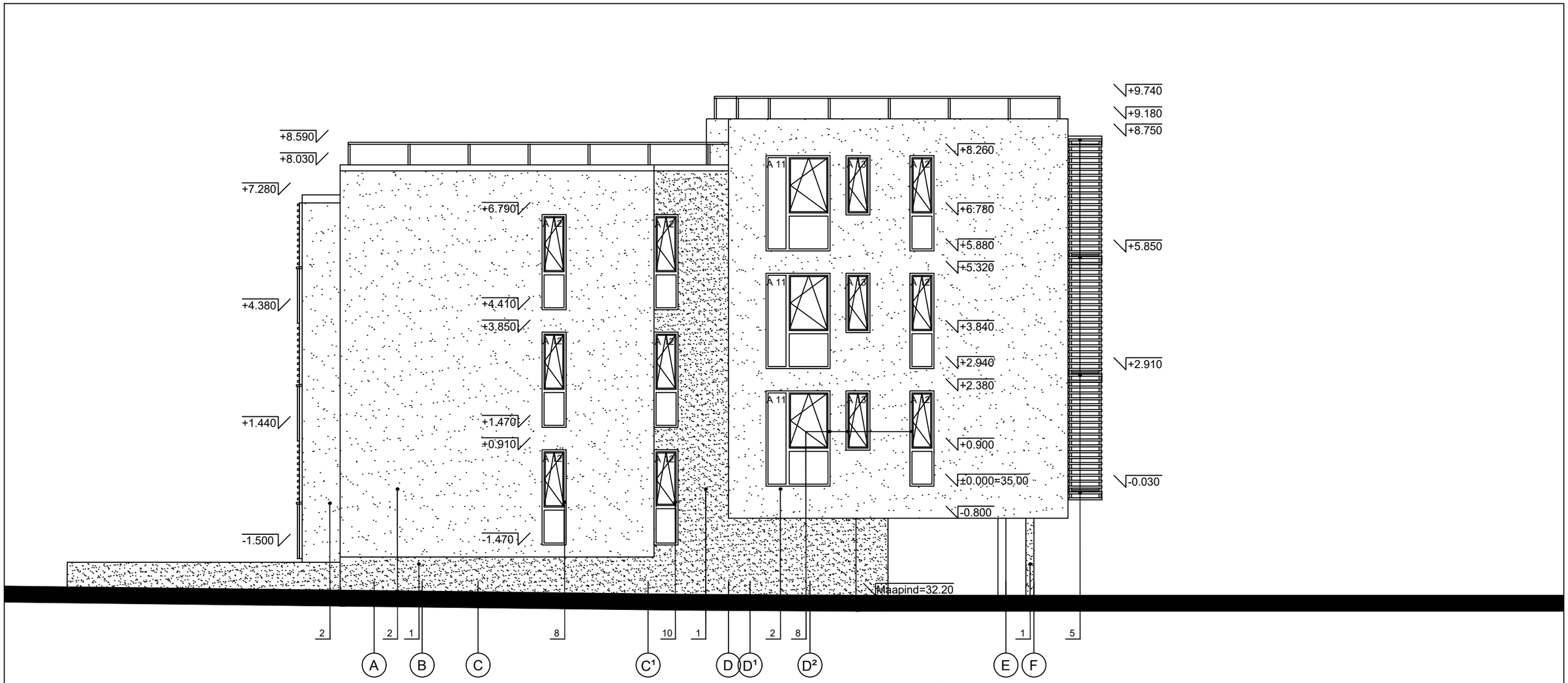

FASSAADIMATERJALID:

1 SOKKEL, PARKIMISTASAND JA OTSASEINA TAGASIASTUV OSA- silekrohv (tera Ø 1mm, scratch struktuuriga - hõõruda ringikujuliselt, weber.pas 481 AquaBalance), toon roheka varjundiga hall (4976, Tikkurila Facade värvikaardi alusel)

2 OTSASEIN, HOONET LÜLIDEKS JAGAVAD TREPIKODADE RISTISEINAD JA OSADE RÕDUDE SEINAD - struktuurkrohv (tera Ø 2mm, rillen struktuuriga - hõõruda vertikaalselt, weber.pas 480 AquaBalanc), toon valge (4980, Tikkurila Facade värvikaardi alusel)

3 VERTIKAALSELT ASETATUD LAUDIS - UYV (21X120 mm), polüakrülaatvärv(Ultra Classic), toon helepruun (502X, Tikkurila Puiduvärvide värvikaardi alusel)

4 HORISONTAALSELT ASETATUD LAUDIS - UYV (21X120 mm),polüakrülaatvärv(Ultra Classic), toon helepruun (502X, Tikkurila Puiduvärvide värvikaardi alusel)

5 VARIKATUSED JA RÕDU HORISONTAALSELT ASETATUD PUITRIBID - 50x50(40) mm, veepõhine puidupeits (Valtti Akvacolor), toon tumepruun (5074 Karhu, Tikkurila Valtti värvikaardi alusel)

6 RÕDUPIIRE - vt. jooniseid RP-....

8 AKEN VALGE TOONIGA (krohvitud) SEINAPINNAS - 3x klaaspaketiga puit-alumiinimumaken, toon helepruun (RAL 1011, RAL värvikaardi alusel)

9 AKEN JA RÕDUUKS HELEPRUUNI TOONIGA (puit) SEINAPINNAS - 3x klaaspaketiga puit-alumiinimumaken, toon tumepruun (RAL 8028, RAL värvikaardi alusel)

10 AKEN (krohvitud) OTSASEINA TAGASIASTUVAS OSAS - 3x klaaspaketiga puit-alumiinimumaken, toon tumehall (RAL 7010, RAL värvikaardi alusel)

11 TREPIKOJA KLAASFASSAAD - 3x klaaspaketiga alumiinimumprofiilis aken, toon helepruun (RAL 1011, RAL värvikaardi alusel)

12 METALLUKS PARKIMISTASANDIL - sileuks, toon tumehall (RAL 7010, RAL värvikaardi alusel)

13 PARKIMISTASANDI TREPIKOJA UKS - puit-alumiinium uks ,toon helepruun (RAL 1011, RAL värvikaardi alusel)

14 HOOVI SUUNDUVA TREPIKOJA UKS - puit-alumiinium uks, toon tumepruun (RAL 8028, RAL värvikaardi alusel)

15 Vihmaveerennide toon tumepruun (RR 32), Veeplekkde toon vastavalt katuseplaanil märgitule

16 SBS katusekatte rullmaterjal, toon must

17 Aknapleki toon vastavalt raami toonile ning sokli vee- ja parapetipleki toon vastavalt seinatoonile

MÄRKUSED:

1 Soojustamisel järgida Tarindi RYL 2010 p. 91 toodud nõudeid.

2 Helisummutustööde teostamisel lähtuda Tarindi RYL 2010 p. 912 toodud nõuetest.

3 Hüdroisolatsioonitööde teostamisel lähtuda Tarindi RYL 2010 p. 92 toodud nõuetest.

4 Katusetöödel järgda Tarindi RYL 2010 p. 126 toodud nõudeid.

5 Sademete ärajuhtimise inventar valmistada ja paigaldada vastavalt RT 80-10632 ning tagada Tarindi RYL 2010 p. 65 toodud nõuete täitmine.

6 Avatäidete spetsifikatsioonid jm nõuded vt. AT-1 - AT-5.

7 Käesolev joonis tühistab kõik sama joonise numbriga varasema kuupäevaga joonised.

muudatus:	kuupäev:	kirjeldus:	teostaja:

projekti nimetus: Korterelamu

Köide 1 - Arhitektuurne osa

joonise nr: A-8

töö nr: 03-15

objekti aadress: Viimsi vald, Harjumaa

mõõtkava: 1:100

kuupäev: 29.02.2016

joonis: Vaade põhjast

staadium: Tööprojekt

tellija:

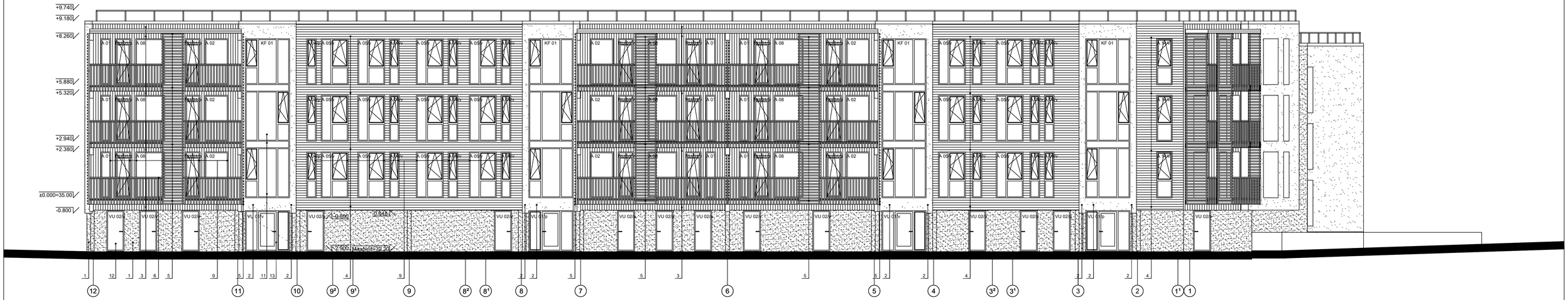

FASSAADIMATERJALID:

1 SOKKEL, PARKIMISTASAND JA OTSASEINA TAGASIASTUV OSA- silekrohv (tera Ø 1mm, scratch struktuuriga - hööruda ringikujuliselt, weber.pas 481 AquaBalance), toon roheka varjundiga hall (4976, Tikkurila Facade värvikaardi alusel)
2 OTSASEIN, HOONET LÜLIDEKS JAGAVAD TREPIKODADE RISTISEINAD JA OSADE RÕDUDE SEINAD - struktuurkrohv (tera Ø 2mm, rillen struktuuriga - hööruda vertikaalselt, weber.pas 480 AquaBalanc), toon valge (4980, Tikkurila Facade värvikaardi alusel)
3 VERTIKAALSELT ASETATUD LAUDIS - UYV (21X120 mm), poluäkrülaatvärv(Ultra Classic), toon helepruun (502X, Tikkurila Puiduvärvide värvikaardi alusel)
4 HORISONTAALSELT ASETATUD LAUDIS - UYV (21X120 mm),poluäkrülaatvärv(Ultra Classic), toon helepruun (502X, Tikkurila Puiduvärvide värvikaardi alusel)
5 VARIKATUSED JA RÕDU HORISONTAALSELT ASETATUD PUITRIBID - 50x50(40) mm, veepõhine puidupeits (Valtti Akvacolor), toon tumepruun (5074 Karhu, Tikkurila Valtti värvikaardi alusel)
6 RÕDUPIIRE - vt. jooniseid RP-....
8 AKEN VALGE TOONIGA (krohvitud) SEINAPINNAS - 3x klaaspaketiga puit-alumiinimumaken, toon helepruun (RAL 1011, RAL värvikaardi alusel)
9 AKEN JA RÕDUUKS HELEPRUUNI TOONIGA (puit) SEINAPINNAS - 3x klaaspaketiga puit-alumiinimumaken, toon tumepruun (RAL 8028, RAL värvikaardi alusel)
10 AKEN (krohvitud) OTSASEINA TAGASIASTUVAS OSAS - 3x klaaspaketiga puit-alumiinimumaken, toon tumehall (RAL 7010, RAL värvikaardi alusel)
11 TREPIKOJA KLAASFASSAAD - 3x klaaspaketiga alumiiniumprofiilis aken, toon helepruun (RAL 1011, RAL värvikaardi alusel)
12 METALLLUKS PARKIMISTASANDIL - sileuks, toon tumehall (RAL 7010, RAL värvikaardi alusel)
13 PARKIMISTASANDI TREPIKOJA UKS - puit-alumiinium uks ,toon helepruun (RAL 1011, RAL värvikaardi alusel)
14 HOOVI SUUNDUVA TREPIKOJA UKS - puit-alumiinium uks, toon tumepruun (RAL 8028, RAL värvikaardi alusel)
15 Vihmaveerennide toon tumepruun (RR 32), Veeplekkde toon vastavalt katuseplaanil märgitule
16 SBS katusekatte rullmaterjal, toon must
17 Aknapleki toon vastavalt raami toonile ning sokli vee- ja parapetipleki toon vastavalt seinatoonile

MÄRKUSED:

1 Soojustamisel järgida Tarindi RYL 2010 p. 91 toodud nõudeid.
2 Helisummutustööde teostamisel lähtuda Tarindi RYL 2010 p. 912 toodud nõuetest.
3 Hüdroisolatsioonitööde teostamisel lähtuda Tarindi RYL 2010 p. 92 toodud nõuetest.
4 Katsetöödel järgda Tarindi RYL 2010 p. 126 toodud nõudeid.
5 Sademete ärajuhtimise inventar valmistada ja paigaldada vastavalt RT 80-10632 ning tagada Tarindi RYL 2010 p. 65 toodud nõuete täitmine.
6 Avatäidete spetsifikatsioonid jm nõuded vt. AT-1 - AT-5.
7 Käesolev joonis tühistab kõik sama joonise numbriga varasema kuupäevaga joonised.

muudatus:	kuupäev:	kirjeldus:	teostaja:

projekti nimetus: Korterelamu
Kõide 1 - Arhitektuurne osa

joonise nr: A-9

töö nr: 03-15

objekti aadress: Viimsi vald, Harjumaa

mõõtkava: 1:100

kuupäev: 29.02.2016

joonis: Vaade idast

staadium: Tööprojekt

tellija:

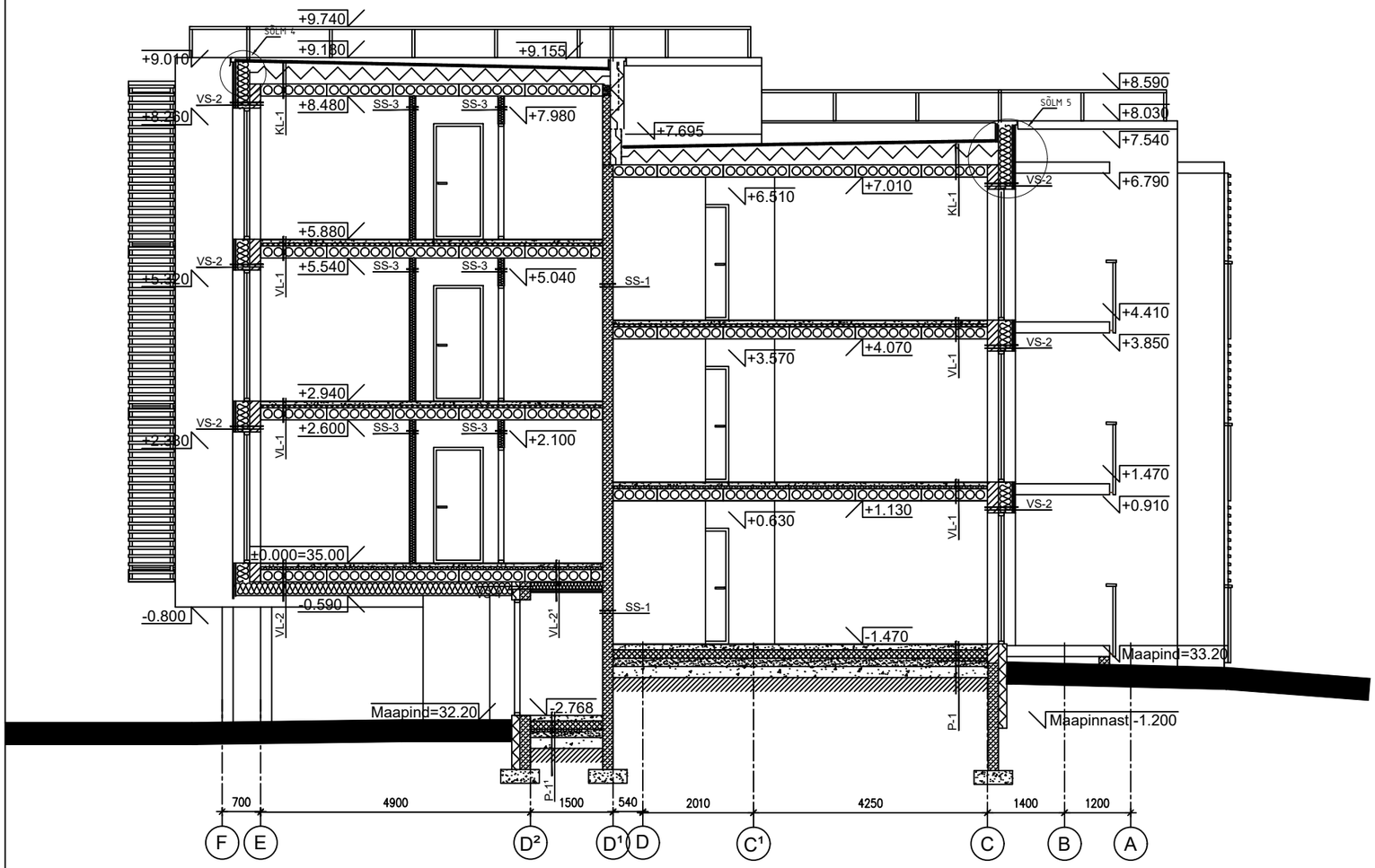

KONSTRUKTSIOONIKIHTIDE SPETSIFIKATSIOON

Tüüp	Skeem	Paksus	TP klass	Soojusjuhtivus	Konstruktsioonikihid
P-1		610 mm	ei esitata	≤0,19 W/(m²K)	1. Viimistlus (10mm) 2. R/B plaat (C25/30) (100mm) 3. Hüdroisolatsioon 4. Soojustus (150mm) 5. Soojustus ümber hoone siseperimeetri (50mm) 6. Tihendatud liiv 7. Tihendatud killustik (> 200mm) 8. Pinnas
P-1'		600 mm	ei esitata	≤0,19 W/(m²K)	1. pinnakövendi Master Top 200 2. R/B plaat (C25/30) (100mm) 3. Hüdroisolatsioon 4. Soojustus (150mm) 5. Soojustus ümber hoone siseperimeetri (50mm) 6. Tihendatud liiv 7. Tihendatud killustik (> 200mm) 8. Pinnas
VL-1		340 mm	EI 60	ei esitata	1. Viimistlus (10mm) 2. R/B plaat (C25/30) (70mm) 3. Koormust taluv villaplaat Isover OL-A (20mm) 4. Soojustus EPS 80 (20mm) 5. Õõnespaneel (220mm)
VL-2		603 mm	EI 60	≤0,12 W/(m²K)	1. Viimistlus (10mm) 2. R/B plaat (C25/30) (70mm) 3. Koormust taluv villaplaat Isover OL-A (20mm) 4. Soojustus EPS 80 (20mm) 5. Õõnespaneel (220mm) 6. Karkassipost (50x250 mm), vahel mineraalvill (250mm) 7. Tuuletõkkeplaat (13 mm) 8. Roov (25x50 mm) 9. Voodilaud (20 mm)
VL-2'		603 mm	EI 60	≤0,12 W/(m²K)	1. Viimistlus (10mm) 2. R/B plaat (C25/30) (70mm) 3. Koormust taluv villaplaat Isover OL-A (20mm) 4. Soojustus EPS 80 (20mm) 5. Õõnespaneel (220mm) 6. Karkassipost (50x150 mm), vahel mineraalvill (150mm) 7. Roov (25x100 mm) 8. Tsementkiudplaat (20 mm)
KL-1		-	ei esitata	≤0,09 W/(m²K)	1. 2xSBS 2. Tuulutussoontega isolatsiooniplaat Isover OL-TOP (30mm) 3. Soojustus (kaldeks) (220-370mm) 4. Hüdroisolatsioon 5. Õõnespaneel (220mm)
VS-2		508 mm	ei esitata	≤0,14 W/(m²K)	1. Fibo 3 plokk (200 mm) 2. Karkassipost (50x250 mm), vahel mineraalvill (250mm) 3. Tuuletõkkeplaat (13 mm) 4. Roov (25x50 mm) 5. Voodrilaud (20 mm)
VS-4		340 mm	ei esitata	≤0,24 W/(m²K)	1. Columbia õõnesplokk (190 mm) 2. Soojustus EPS 100 (150 mm) 3. Õhekrohv
SS-1		240 mm	EI 60	ei esitata	1. Columbia õõnesplokk (240 mm)
SS-3		91 mm	ei esitata	ei esitata	1. Kipsplaat 12,5 mm Gyproc GN 13 standardplaat 2. Karkassivöö Gypsteel SK 66 (põrandal ja laes), karkassipost XR 66, vahel mineraalvill Isover KL AKU (50mm) 3. Kipsplaat 12,5 mm Gyproc GN 13 standardplaat

MÄRKUSED:

1 Kiviplokkidest vaheseinte ladumisel juhinduda Tarindi RYL 2010 p.513 toodud nõuetest.
2 Betoonpõranda niiskust mõõta vastavalt RT 14-10984 juhendkaardile Vaisala niiskusmõõtjaga.
3 Kõik betoonpõrandad katete all tuleb valada BÜ4 2010 tasasusklassi A kohaselt.
4 Plaatimistööd tuleb teostada vastavuses Viimistlus RYL 2000 p.74 toodud nõuetest.
5 Soojustamisel järgida Tarindi RYL 2010 p. 91 toodud nõudeid.
6 Helisummutustööde teostamisel lähtuda Tarindi RYL 2010 p. 912 toodud nõuetest.
7 Hüdroisolatsioonitööde teostamisel lähtuda Tarindi RYL 2010 p. 92 toodud nõuetest.
8 Katusetöödel järgda Tarindi RYL 2010 p. 126 toodud nõudeid.
9 Sademete ärajuhtimise inventar valmistada ja paigaldada vastavalt RT 80-10632 ning tagada Tarindi RYL 2010 p. 65 toodud nõuete täitmine.
10 Käesolev joonis tühistab kõik sama joonise numbriga varasema kuupäevaga joonised.

muudatus:	kuupäev:	kirjeldus:	teostaja:

projekti nimetus:
Korterelamu
Köide 1 - Arhitektuurne osa

joonise nr: A-10

töö nr: 03-15

objekti aadress:
Viimsi vald, Harjumaa

mõõtkava: 1:100

kuupäev: 29.02.2016

joonis:
Lõige A-A

staadium: Tööprojekt

tellija:

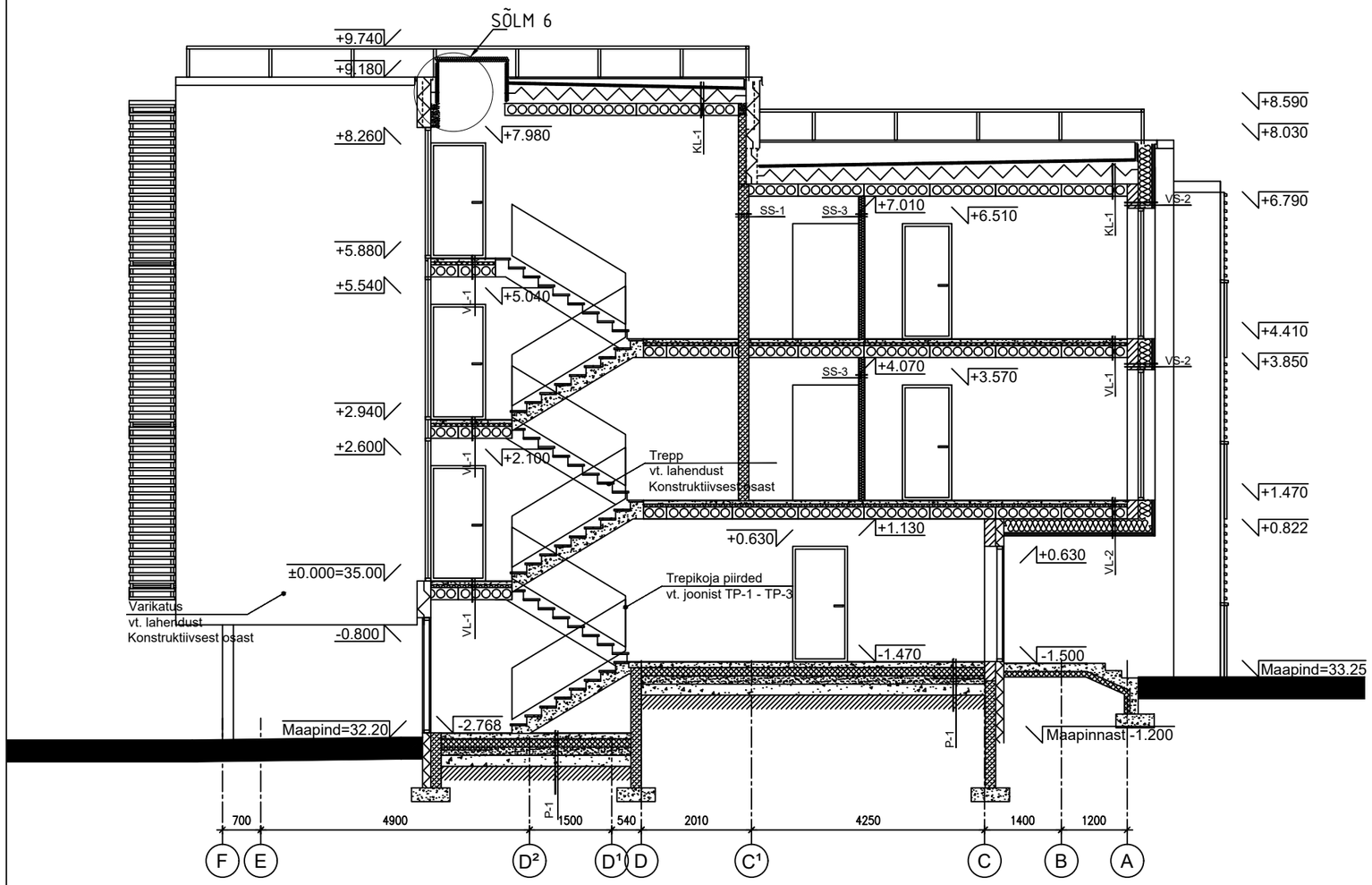

KONSTRUKTSIOONIKIHTIDE SPETSIFIKATSIOON

Tüüp	Skeem	Paksus	TP klass	Soojusjuhtivus	Konstruktsioonikihid
P-1	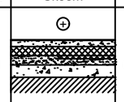	610 mm	ei esitata	≤0,19 W/(m²K)	1. Viimistlus (10mm) 2. R/B plaat (C25/30) (100mm) 3. Hüdroisolatsioon 4. Soojustus (150mm) 5. Soojustus ümber hoone siseperimeetri (50mm) 6. Tihendatud liiv 7. Tihendatud killustik (> 200mm) 8. Pinnas
VL-1	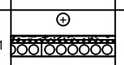	340 mm	EI 60	ei esitata	1. Viimistlus (10mm) 2. R/B plaat (C25/30) (70mm) 3. Koormust taluv villaplaat Isover OL-A (20mm) 4. Soojustus EPS 80 (20mm) 5. Õõnespaneel (220mm)
VL-2	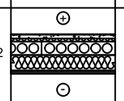	603 mm	EI 60	≤0,12 W/(m²K)	1. Viimistlus (10mm) 2. R/B plaat (C25/30) (70mm) 3. Koormust taluv villaplaat Isover OL-A (20mm) 4. Soojustus EPS 80 (20mm) 5. Õõnespaneel (220mm) 6. Karkassipost (50x250 mm), vahel mineraalvill (250mm) 7. Tuuletõkkeplaat (13 mm) 8. Roov (25x50 mm) 9. Voordilaud (20 mm)
KL-1	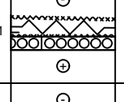	-	ei esitata	≤0,09 W/(m²K)	1. 2xSBS 2. Tuulutussoontega isolatsiooniplaat Isover OL-TOP (30mm) 3. Soojustus (kaldeks) (220-370mm) 4. Hüdroisolatsioon 5. Õõnespaneel (220mm)
VS-2	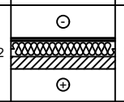	508 mm	ei esitata	≤0,14 W/(m²K)	1. Fibo 3 plokk (200 mm) 2. Karkassipost (50x250 mm), vahel mineraalvill (250mm) 3. Tuuletõkkeplaat (13 mm) 4. Roov (25x50 mm) 5. Voodrilaud (20 mm)
SS-1	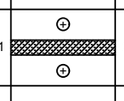	240 mm	EI 60	ei esitata	1. Columbia õõnesplokk (240 mm)
SS-3	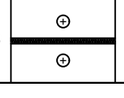	91 mm	ei esitata	ei esitata	1. Kipsplaat 12,5 mm Gyproc GN 13 standardplaat 2. Karkassivöö Gypsteel SK 66 (pörandal ja laes), karkassipost XR 66, vahel mineraalvill Isover KL AKU (50mm) 3. Kipsplaat 12,5 mm Gyproc GN 13 standardplaat

MÄRKUSED:

1 Kiviplokkidest vaheseinte ladumisel juhinduda Tarindi RYL 2010 p.513 toodud nõuetest.
2 Betoonpõranda niiskust mõõta vastavalt RT 14-10984 juhendkaardile Vaisala niiskusmõõtjaga.
3 Kõik betoonpõrandad katete all tuleb valada BÜ4 2010 tasasusklassi A kohaselt.
4 Plaatimistööd tuleb teostada vastavuses Viimistlus RYL 2000 p.74 toodud nõuetest.
5 Soojustamisel järgida Tarindi RYL 2010 p. 91 toodud nõudeid.
6 Helisummutustööde teostamisel lähtuda Tarindi RYL 2010 p. 912 toodud nõuetest.
7 Hüdroisolatsioonitööde teostamisel lähtuda Tarindi RYL 2010 p. 92 toodud nõuetest.
8 Katusetöödel järgda Tarindi RYL 2010 p. 126 toodud nõudeid.
9 Sademete ärajuhtimise inventar valmistada ja paigaldada vastavalt RT 80-10632 ning tagada Tarindi RYL 2010 p. 65 toodud nõuete täitmine.
10 Käesolev joonis tühistab kõik sama joonise numbriga varasema kuupäevaga joonised.

muudatus:	kuupäev:	kirjeldus:	teostaja:

projekti nimetus:
Korterelamu
Köide 1 - Arhitektuurne osa

objekti aadress:
Viimsi vald, Harjumaa

joonis:
Lõige B-B

tellija:

joonise nr: A-11
töö nr: 03-15
mõõtkava: 1:100
kuupäev: 29.02.2016
staadium: Tööprojekt

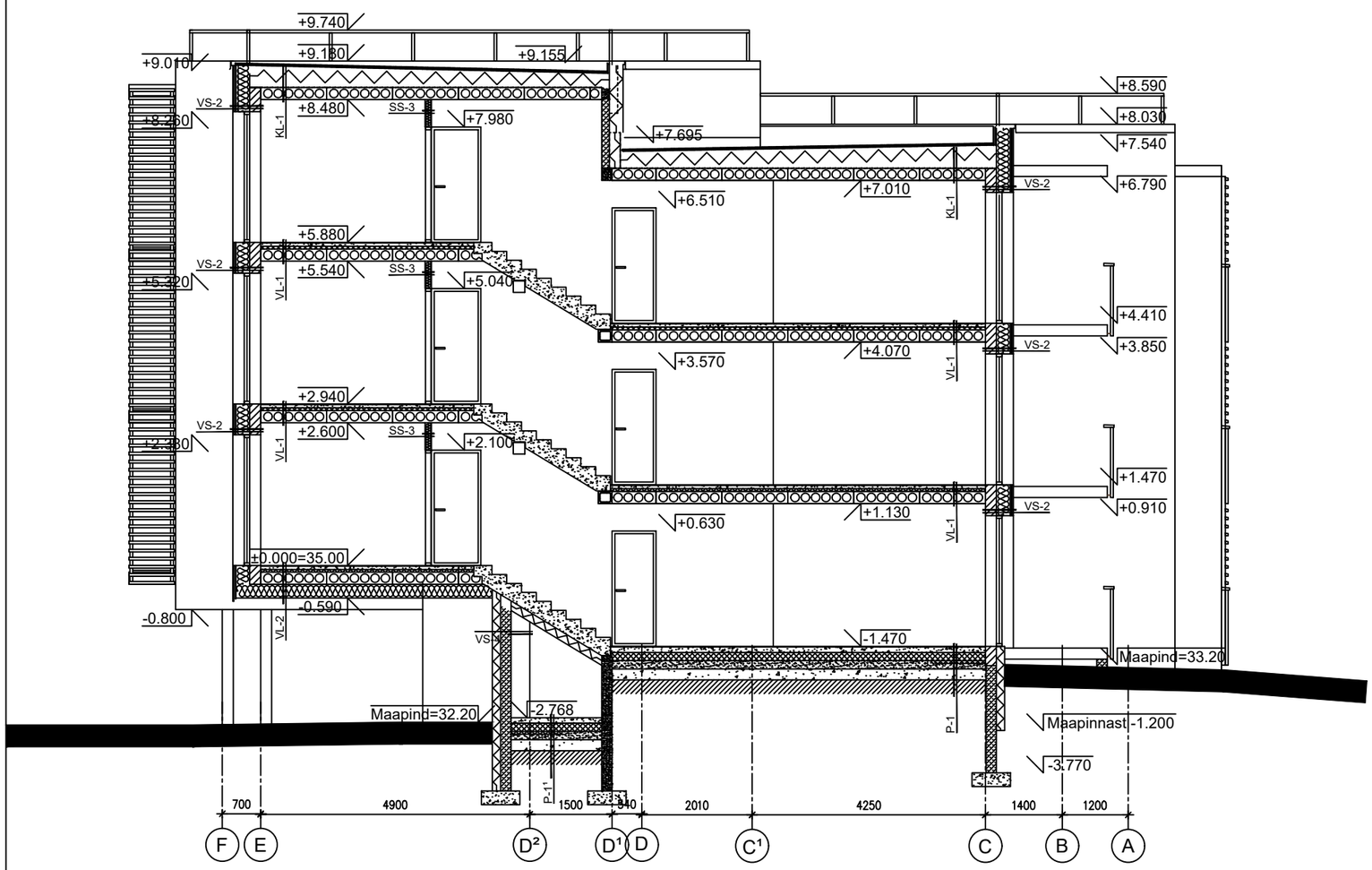

KONSTRUKTSIOONIKIHTIDE SPETSIFIKATSIOON

Tüüp	Skeem	Paksus	TP klass	Soojusjuhtivus	Konstruktsioonikihid
P-1		610 mm	ei esitata	≤0,19 W/(m²K)	1. Viimistlus (10mm) 2. R/B plaat (C25/30) (100mm) 3. Hüdroisolatsioon 4. Soojustus (150mm) 5. Soojustus ümber hoone siseperimeetri (50mm) 6. Tihendatud liiv 7. Tihendatud killustik (> 200mm) 8. Pinnas
P-1¹		600 mm	ei esitata	≤0,19 W/(m²K)	1. pinnakõvendi Master Top 200 2. R/B plaat (C25/30) (100mm) 3. Hüdroisolatsioon 4. Soojustus (150mm) 5. Soojustus ümber hoone siseperimeetri (50mm) 6. Tihendatud liiv 7. Tihendatud killustik (> 200mm) 8. Pinnas
VL-1		340 mm	EI 60	ei esitata	1. Viimistlus (10mm) 2. R/B plaat (C25/30) (70mm) 3. Koormust taluv villaplaat Isover OL-A (20mm) 4. Soojustus EPS 80 (20mm) 5. Õõnespaneel (220mm)
VL-2		603 mm	EI 60	≤0,12 W/(m²K)	1. Viimistlus (10mm) 2. R/B plaat (C25/30) (70mm) 3. Koormust taluv villaplaat Isover OL-A (20mm) 4. Soojustus EPS 80 (20mm) 5. Õõnespaneel (220mm) 6. Karkassipost (50x250 mm), vahel mineraalvill (250mm) 7. Tuuletõkkeplaat (13 mm) 8. Roov (25x50 mm) 9. Voodrilaud (20 mm)
KL-1		-	ei esitata	≤0,09 W/(m²K)	1. 2xSBS 2. Tuulutussoontega isolatsiooniplaat Isover OL-TOP (30mm) 3. Soojustus (kaldeks) (220-370mm) 4. Hüdroisolatsioon 5. Õõnespaneel (220mm)
VS-2		508 mm	ei esitata	≤0,14 W/(m²K)	1. Fibo 3 plokk (200 mm) 2. Karkassipost (50x250 mm), vahel mineraalvill (250mm) 3. Tuuletõkkeplaat (13 mm) 4. Roov (25x50 mm) 5. Voodrilaud (20 mm)
VS-4		340 mm	ei esitata	≤0,24 W/(m²K)	1. Columbia õõnesplokk (190 mm) 2. Soojustus EPS 100 (150 mm) 3. Õhekrohv
SS-3		91 mm	ei esitata	ei esitata	1. Kipsplaat 12,5 mm Gyproc GN 13 standardplaat 2. Karkassivöö Gypsteel SK 66 (põrandal ja laes), karkassipost XR 66, vahel mineraalvill Isover KL AKU (50mm) 3. Kipsplaat 12,5 mm Gyproc GN 13 standardplaat

MÄRKUSED:

1 Kiviplokkidest vaheseinte ladumisel juhinduda Tarindi RYL 2010 p.513 toodud nõuetest.
2 Betoonpõranda niiskust mõõta vastavalt RT 14-10984 juhendkaardile Vaisala niiskusmõõtjaga.
3 Kõik betoonpõrandad katete all tuleb valada BÜ4 2010 tasasusklassi A kohaselt.
4 Plaatimistööd tuleb teostada vastavuses Viimistlus RYL 2000 p.74 toodud nõuetest.
5 Soojustamisel järgida Tarindi RYL 2010 p. 91 toodud nõudeid.
6 Helisummutustööde teostamisel lähtuda Tarindi RYL 2010 p. 912 toodud nõuetest.
7 Hüdroisolatsioonitööde teostamisel lähtuda Tarindi RYL 2010 p. 92 toodud nõuetest.
8 Katusetöödel järgda Tarindi RYL 2010 p. 126 toodud nõudeid.
9 Sademete ärajuhtimise inventar valmistada ja paigaldada vastavalt RT 80-10632 ning tagada Tarindi RYL 2010 p. 65 toodud nõuete täitmine.
10 Käesolev joonis tühistab kõik sama joonise numbriga varasema kuupäevaga joonised.

muudatus:	kuupäev:	kirjeldus:	teostaja:

projekti nimetus: Korterelamu

Köide 1 - Arhitektuurne osa

objekti aadress: Viimsi vald, Harjumaa

joonis: Lõige C-C

tellija:

joonise nr: A-12

töö nr: 03-15

mõõtkava: 1:100

kuupäev: 29.02.2016

staadium: Tööprojekt

VÄLISVIIMISTLUSVÄRVID:

SOKKEL, PARKIMISTASAND JA OTSASEINA TAGASIASTUV OSA- silekrohv, toon roheka varjundiga hall (4976, Tikkurila Facade värvikaardi alusel)

OTSASEIN JA HOONET LÜLIDEKS JAGAVAD TREPIKODADE RISTISEINAD JA OSADE RÕDUDE SEINAD - struktuurkrohv, toon valge (4980, Tikkurila Facade värvikaardi alusel)

VERTIKAALSELT JA HORISONTAALSELT ASETATUD LAUDIS - toon helepruun (502X, Tikkurila Puiduvärvide värvikaardi alusel)

RÕDU PUITRIBID, RÕDUPIIRE JA VARIKATUSED - toon tumepruun (5074 Karhu, Tikkurila Valtti värvikaardi alusel)

AKEN JA RÕDUUKS VALGE TOONIGA SEINAPINNAS, TREPIKOJA KLAASFASSAAD, PARKIMISTASANDI TREPIKOJA UKS - toon helepruun (RAL 1011, RAL värvikaardi alusel)

AKEN JA RÕDUUKS HELEPRUUNI TOONIGA SEINAPINNAS, HOOVI SUUNDUVA TREPIKOJA UKS- toon tumepruun (RAL 8028, RAL värvikaardi alusel)

AKEN OTSASEINA TAGASIASTUVAS OSAS ,METALLUKS PARKIMISTASANDIL- toon tumehall (RAL 7010, RAL värvikaardi alusel)

MÄRKUSED:

NB! Värvitoonid väljatrükil võivad tegelikest toonidest erineda!

muudatus:	kuupäev:	kirjeldus:	teostaja:

projekti nimetus: Korterelamu Köide 1 - Arhitektuurne osa	joonise nr: A-13 töö nr: 03-15
objekti aadress: Viimsi vald, Harjumaa	mõõtkava: 1:100 kuupäev: 29.02.2016
joonis: Välisviimistlusvärvid	staadium: Tööprojekt