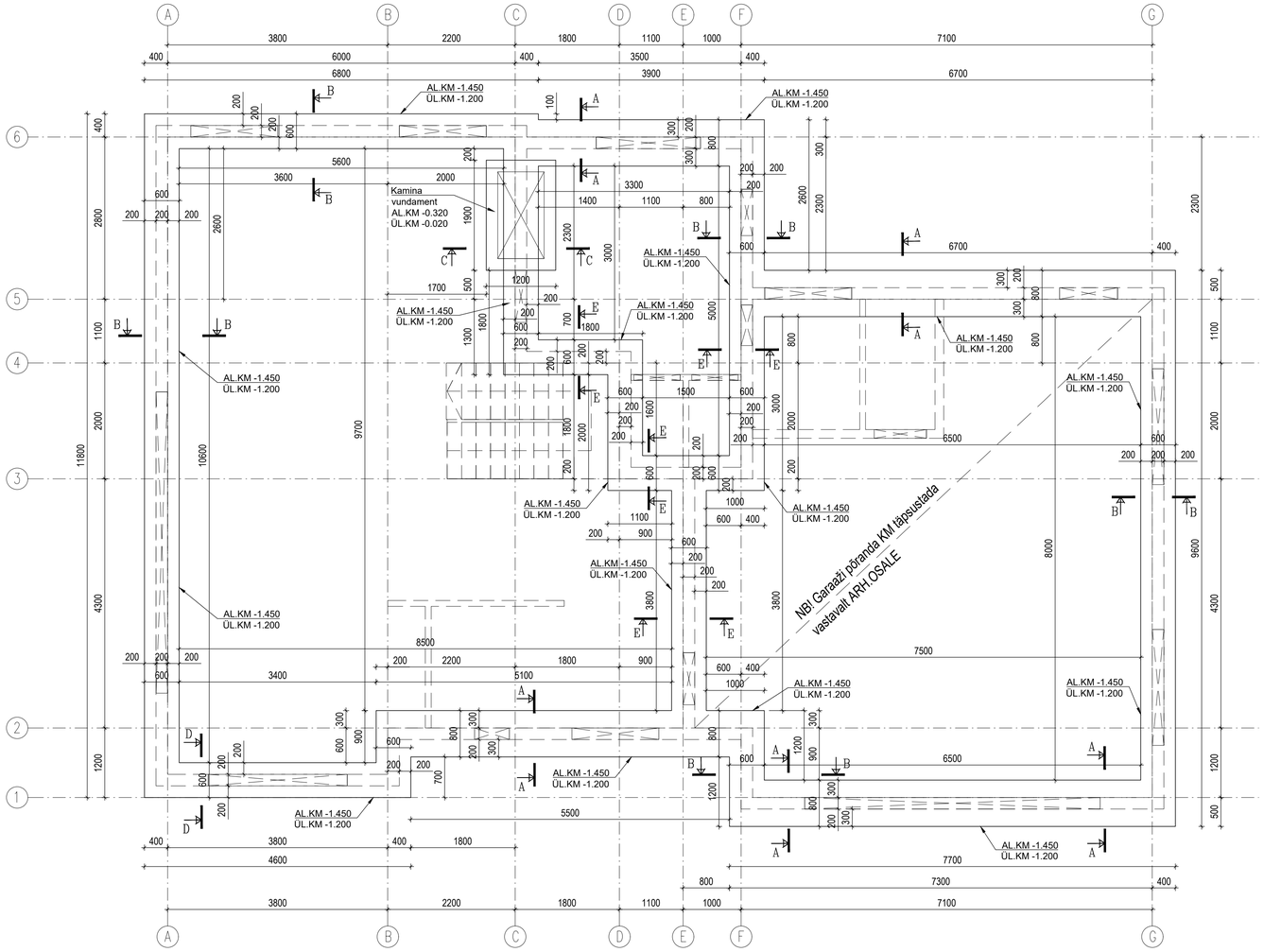

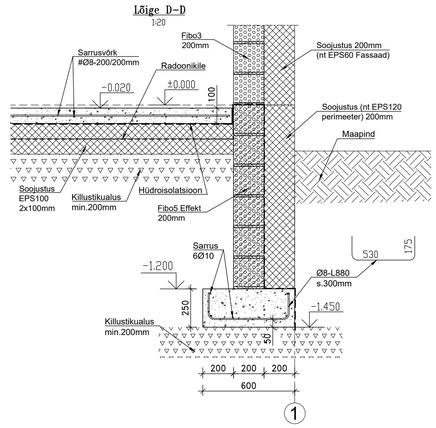

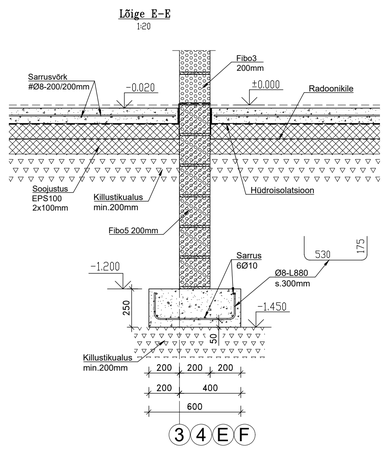

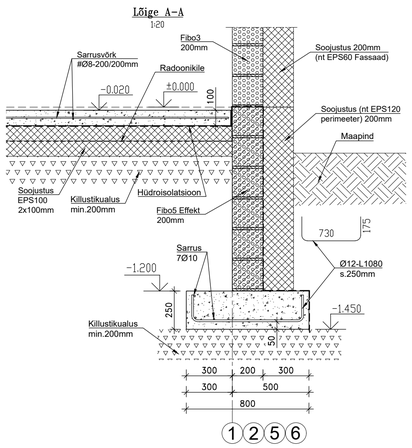

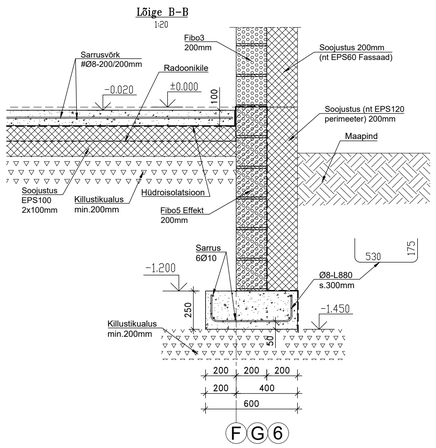

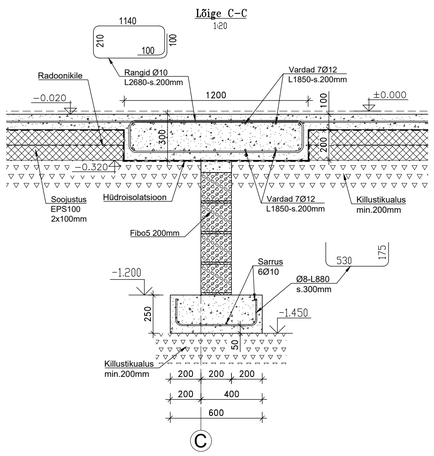

TINGMÄRGID:

- killustik
- raudbetoon
- vundamendi sein FIBO5
- plokksein FIBO3
- soojustus EPS

MATERJALI KOKKUVÕTE:

Betooni maht - 14 m^3

Armatuur Ø10mm - 1700 jm

175 / 730	Ø12 L=1080	110 tk
175 / 530	Ø8 L=880	180 tk

MÄRKUSED:

1. KÕIK MÕÕDUD ON MILLIMEETRITES
2. VUNDAMENDI RAUDBETOONIKLASS C25/30
3. KESKKONNAKLASS XC2 (EVS-EN 1992-1-1:2007)
4. TOLERANTSIKLASS 1 (EVS-EN 13670:2010)
5. ARMATUURI TUGEVUSKLASS KLASS B500B (EVS-EN 10080:2006)
6. ARMATUURI KAITSEKIHI PAKSUS Cnom=35mm; VUNDAMENDI ALUMISES PINNAS Cnom=50mm
7. ARMATUURI ÜLEKATTE PIKKUS 40 VARDA LÄBIMÕÕTU. ÜHES LÕIKES VÕIB JÄTKATA KUNI 50% ARMATUURIST
8. ARMATUURI PAINUTUSRAADIUS r=4xD
9. SIDUMIS- JA ABIRAUAD JOONISEL EI OLE NÄIDATUD
10. KONSTRUKTSIOONE ON LUBATUD KOORMATA PÄRAST PAIGALVALU BETOONI 90% TUGEVUSE SAAVUTAMIST
11. BETOONI TÄITEMATERJALI TERA SUURIM LÄBIMÕÕT 16mm
12. VUNDAMENDI ALLA RAJADA KILLUSTIKALUS PAKSUSEGA min.200mm (FRAKTSIOON 8-16, ELASTUSMOODUL min.80 MPa)
13. VUNDAMENDI SEINAD LAOTAKSE KERAMSIITPLOKKIDEST FIBO5 PAKSUSEGA 200mm.
14. VUNDAMENDI SEINAD ARMEERITAKSE IGAS TEISES VUUGIS Bi ARMATUURIDEGA (ÜLEKATTED min. 300mm).
15. MÜÜRIMÕRDI MIN SURVETUGEVUS 10MPa
16. TEHNOLOOGILISED PAIGALDISED TEHA VASTAVALT ERIOSADE JOONISTELE
17. PÕRAND PINNASEL - PLAADI PAKSUS 100mm. ARMEERITAKSE KESKEL VÕRGUGA #Ø8-200/200mm B500B
18. PÕRANDA PLAADI RAUDBETOONI KESKKONNAKLASS - XC1 (ÜLDISELT); GARAAŽIS - XC3+XD3
19. PÕRANDAPLAATI PAIGALDATAKSE PÕRANDAKÜTTETORUSTIK. PÕRANDAKÜTTETORUSTIKU FIKSEERIMISEKS KASUTATAKSE ARMATUURVÕRK D=5mm SAMMUGA 200/200mm B500B

Projekti nimi	[redacted]	Projekti nr.	02-2023
Litsents (MTR):	[redacted]	Drawing name	Vundamendi plaan. Lõiked
Projekteeris:	[redacted]	Mõõtkava	1:50; 1:20
Joonestas		Kuupäev	20.04.2023
Tellija:		Staadium / PP / Joonise number	Leht / Lehti EK-1-01