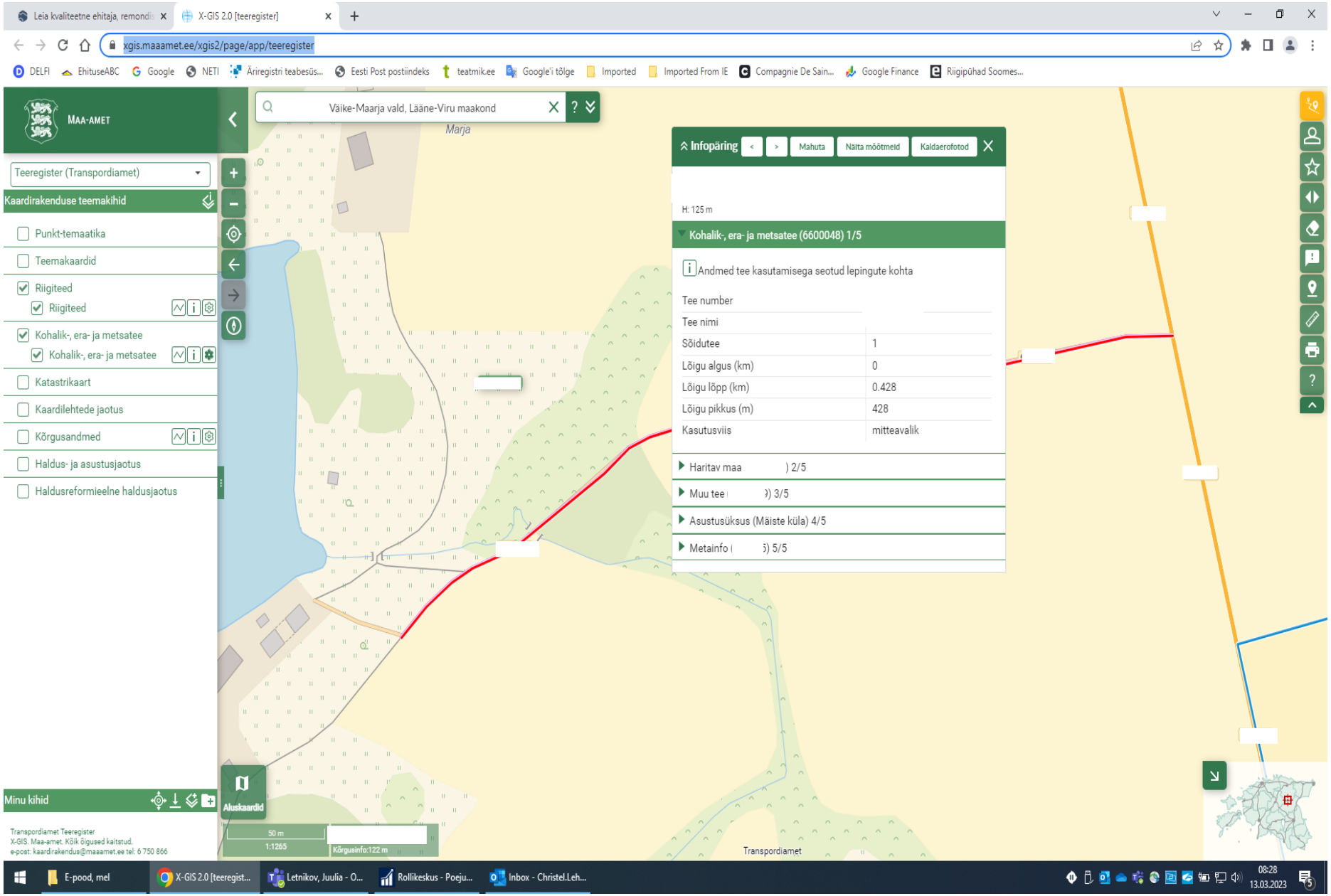
Leia kvaliteetne ehitaja, remondi
X-GIS 2.0 [teeregister]
xgis.maaamet.ee/xgis2/page/app/teeregister
DELFI
EhituseABC
Google
NETI
Äriregistri teabesüs...
Eesti Post postiindeks
teatmik.ee
Google'i tõlge
Imported
Imported From IE
Compagnie De Sain...
Google Finance
Riigipühad Soomes...
MAA-AMET
Väike-Maarja vald, Lääne-Viru maakond
Teeregister (Transpordiamet)
Kaardirakenduse teemakihid
Punkt-temaatika
Teemakaardid
Riigiteed
Riigiteed
Kohalik-, era- ja metsatee
Kohalik-, era- ja metsatee
Katastrikaart
Kaardilehtede jaotus
Kõrgusandmed
Haldus- ja asustusjaotus
Haldusreformieelne haldusjaotus
Minu kihid
Transpordiamet Teeregister
X-GIS. Maa-amet. Kõik õigused kaitstud.
e-post: kaardirakendus@maaamet.ee tel: 6 750 866
Infopäring
Mahuta
Nälta mõõtmeid
Kaldaerofotod
H: 125 m
Kohalik-, era- ja metsatee (6600048) 1/5
Andmed tee kasutamisega seotud lepingute kohta
Tee number
Tee nimi
Sõidutee 1
Lõigu algus (km) 0
Lõigu lõpp (km) 0.428
Lõigu pikkus (m) 428
Kasutusviis mitteavalik
Haritav maa) 2/5
Muu tee) 3/5
Asustusüksus (Mäiste küla) 4/5
Metainfo) 5/5
Aluskaardid
50 m
1:1265
Kõrgusinfo:122 m
Transpordiamet
E-pood, mel
X-GIS 2.0 [teeregist...
Letnikov, Juulia - O...
Rollikeskus - Poeju...
Inbox - Christel.Leh...
08:28
13.03.2023