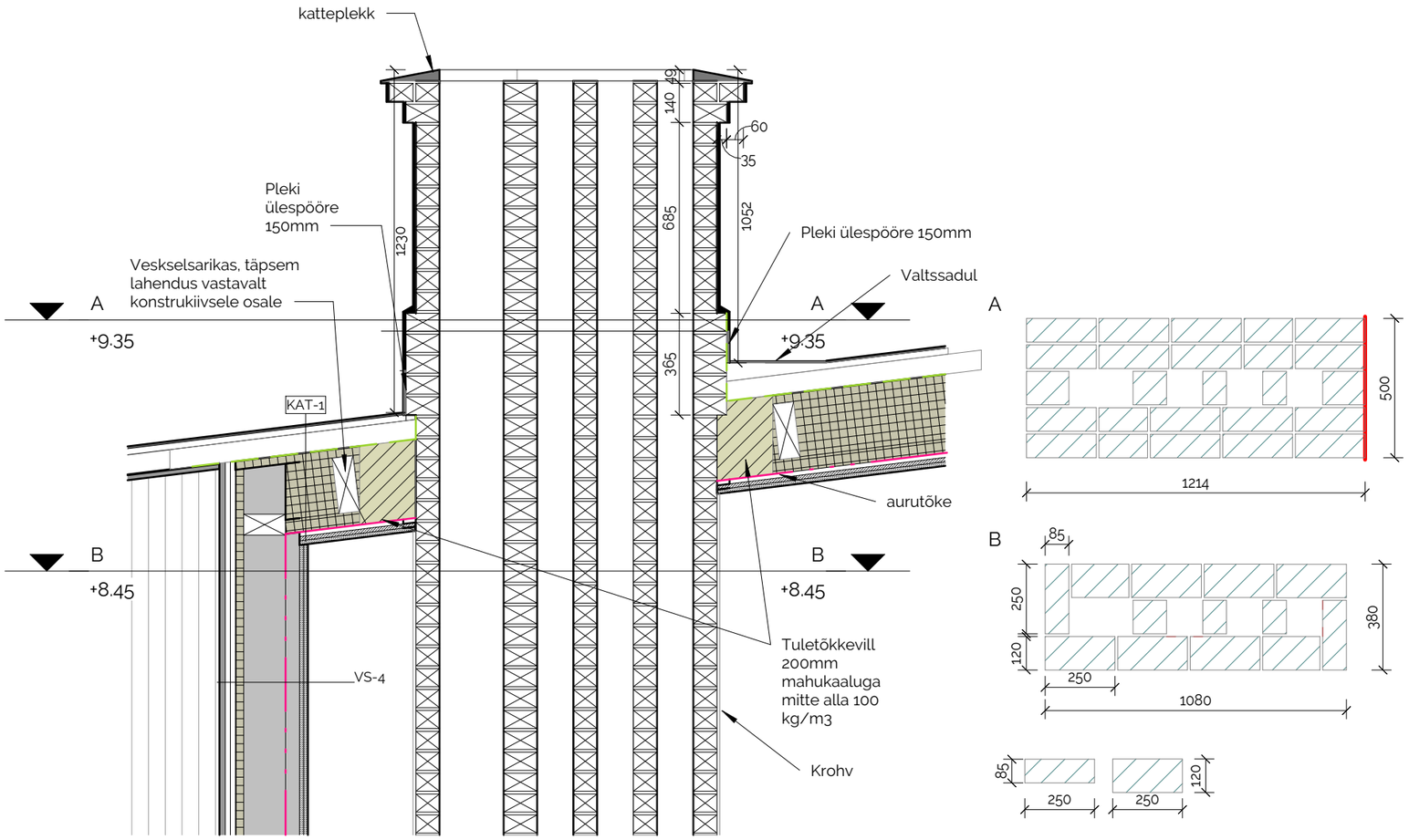

MÄRKUSED:
- Korstnapitsid viimistletakse sobiva ilmastikukindla armeeritud krohvisüsteemiga, mis värvitakse vastavalt vaadetel märgitud tooniga.
- Pealt hooldatavatele korstendele kõrgusega üle 1m peavad olema astmerauad või kohane töötasapind.
- Läbiviik vahelaes või katuses paksusega 200-400mm peab olema isoleeritud minimaalselt 150mm isolatsioonimaterjaliga. Läbiviik paksusega 400-600mm peab olema isoleeritud minimaalselt 200mm isolatsioonimaterjalikihiga arvestades korstna temperatuuriklassiks max T400.
- Veeplekid viimistleda katusega sama värvi
- Veeplekid paigaldada (näiteks peidetud aluspleki abil) allapööreteta krohvi välisele vertikaalpinnale
- Korstnapistide kõrgused täpsutada vastavalt vaadetele ning kohapeal vastavalt katuse kaldele, aga min. kõrgus katuse pinnast 800mm.
- Valitud tellised peavad olema suitsulõõride ehitamiseks kohased põletatud tellised.