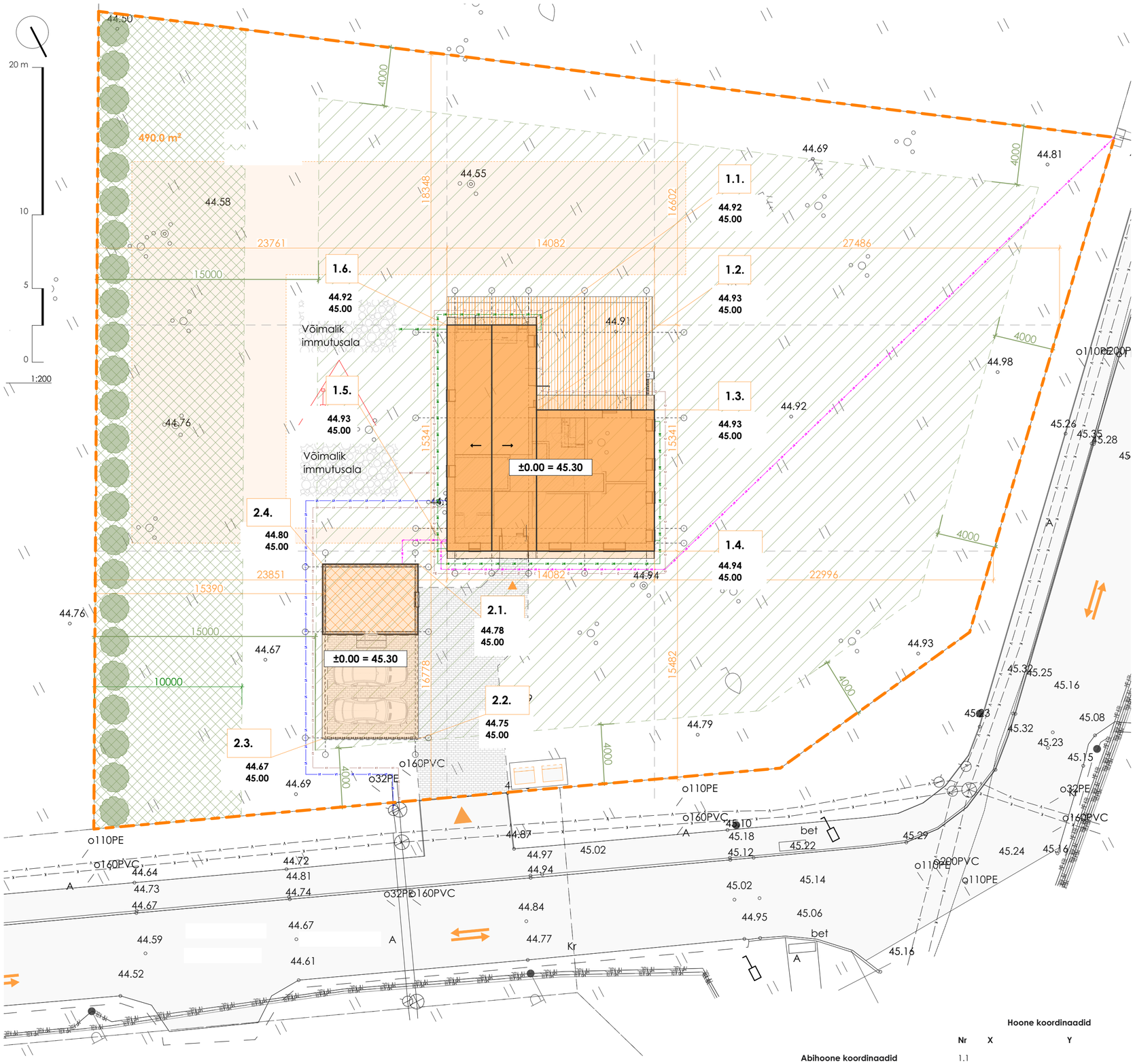

TINGMÄRGID

- Kinnistu piir
- Naabri kinnistu
- Hoonestusala
- Proj. hoone / Proj. varikatus
- Projekteeritud terrass
- Perspektiivne abihoone
- Ol.olev hoone
- Projekteeritud sõidutee
- Ol.olev sõidutee
- Muru
- Projekteeritud parkimiskoht
- Sissepääs hoonesse/ krundile
- Liikumissuunad
- Proj. sorteeritavad prügikonteinerid betoonpinnal
- 6706 — Hoone gabariidid ja kaugus kinnistu piirist
- 1 --.-- --.-- — **Koordinaadi nr** Ol.olev kõrgus Projekteeritud kõrgus
- Ol.olev sidekanalisatsiooni torustik
- Ol.olev kanalisatsiooni torustik
- Ol.olev veetorustik
- Projekteeritud veetorustik
- Projekteeritud kanalisatsiooni torustik
- Projekteeritud sadevetekanalisatsiooni torustik
- Projekteeritud drenaažitorustik
- Projekteeritud madalpinge kaabel
- Proj. pinnasekollektor / pinnasekollektorite pindala
- Ol.olev elektrikilp
- Proj. sademe- ja sulamisvesi kogumismahuti / immutussüsteem
- Ol.olev veetorustiku maakraan
- Ol.olev kanalisatsioonikaev (luuk)
- Olemasolev haljastus
- Proj. harilik elupuu, nt "Smaragd", kõrgusega kuni 3 m
- Ol.olev põõsas
- Rajatav kõrghaljastuse ala vastavalt DP-le

Märkus:
Pinnasekollektor paigaldatakse 1 meetri sügavusele. Paralleelsete kollektoritorude vahe peab olema vähemalt 1 meeter. Kollektori kaugus majast peab olema vähemalt 1 meeter, soovituslikult 1,5 meetrit. Sama kaugus kehtib ka krundipiiril asuvast aiast.

Lisaks: 1 m² hoone köetava pinna kohta on vaja vähemalt 3 meetrit maakollektorit ehk 3,6 m² vaba maapinda.

Seega projekteeritud hoone puhul:
136,2 m² (ligikaudne köetava pinna suurus) × 3 m = 409 m kollektorit, mis tähendab ligikaudu

TEHNILISED NÄITAJAD

Üldinfo	DP
Ehitise liik	Hoone
Ehitise nimetus	11101 Üksikelamu & 12744 Elamu, kooli vms abihoone
Aadress	Harju maakond, Lääne-Harju vald, Valkse küla,
Katastritunnus	
Kinnistu pindala	3 034 m²
Sihtotstarve	Elamumaa 100%

Hoone	DP	Üksikelamu	Abihoone
Ehitisealune pind	450 m²	170.0 m²	71.1 m²
Täisehituse %	-- %	7.9 %	
Parkimiskohtade arv	2	0	2
Maapealsete korruste arv	2	2	1
Maa-aluste korruste arv	1	0	0
Hoonete arv krundil	3	1	1

Hoone	DP	Üksikelamu	Abihoone
Suletud netopind	-- m²	136.2 m²	26.3 m²
Eluruumide pind (koos pööninguga)	-- m²	127.3 m²	0 m²
Tehnopind	-- m²	8.9 m²	0 m²
Köetav pind	-- m²	136.2 m²	0 m²
Hoone maht	-- m³	736.1 m³	87.4 m³
Maapealse osa maht	-- m³	736.1 m³	87.4 m³
Maa-alune osa maht	-- m³	0 m³	0 m³
Tulepüsivusklass	--	TP3	TP3
Hoone pikkus	-- m	15.3 m	6.6 m
Hoone laius	-- m	14.1 m	4.9 m
Katuse kalle	0 ° - 45 °	3° ja 40°	3°
Hoone k maapinnast	9.0 m	6.1 m	3.5 m
Hoone ±0.000	-- m	45.3 m	45.3 m
Hoone abs kõrgus	+ -- m	+ 51.1 m	+ 48.8 m

Abihoone koordinaadid

Nr	X	Y
2.1		
2.2		
2.3		
2.4		

Hoone koordinaadid

Nr	X	Y
1.1		
1.2		
1.3		
1.4		
1.5		
1.6		

Tellija			
Nimetus	JUE ÜKSIKELAMU PÜSTITAMISE EHITUSPROJEKT Harju maakond, Lääne-Harju vald, Valkse küla,	Töö number	14425
		Staadium	EP
Aadress		Projekti osa	AR
Joonis	ASENDIPLAAN	Joonise nr.	AS-4-02
		Mõõtkava	1:200, 1:1
Vastutav arhitekt		Formaat	A2
		Kuupäev	11.02.2026