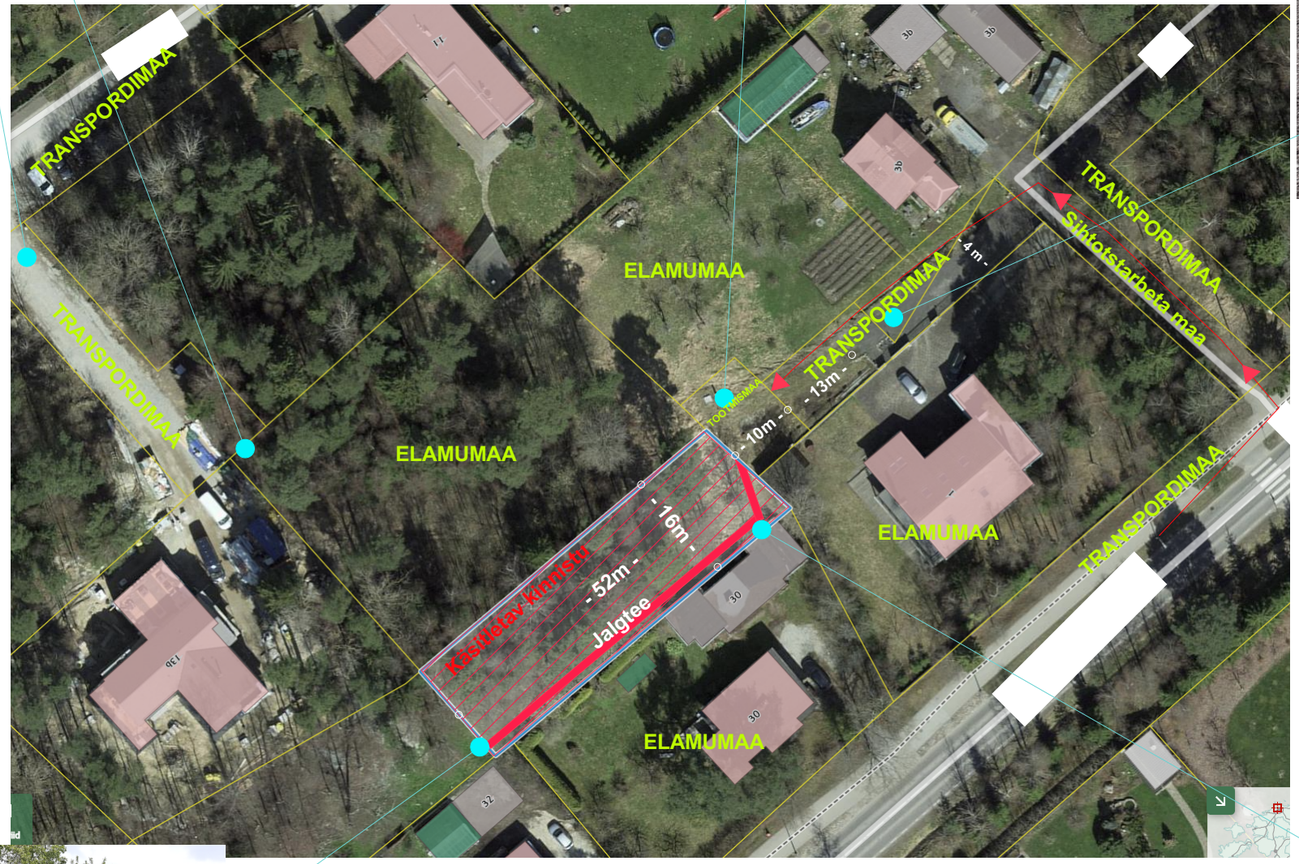Ehitise nimetus: KANALISATSIOONIPUMPLA AJUTINE VÕRGUÜHENDUS
Omanik: Eesti Vabariik