1. KORRUS

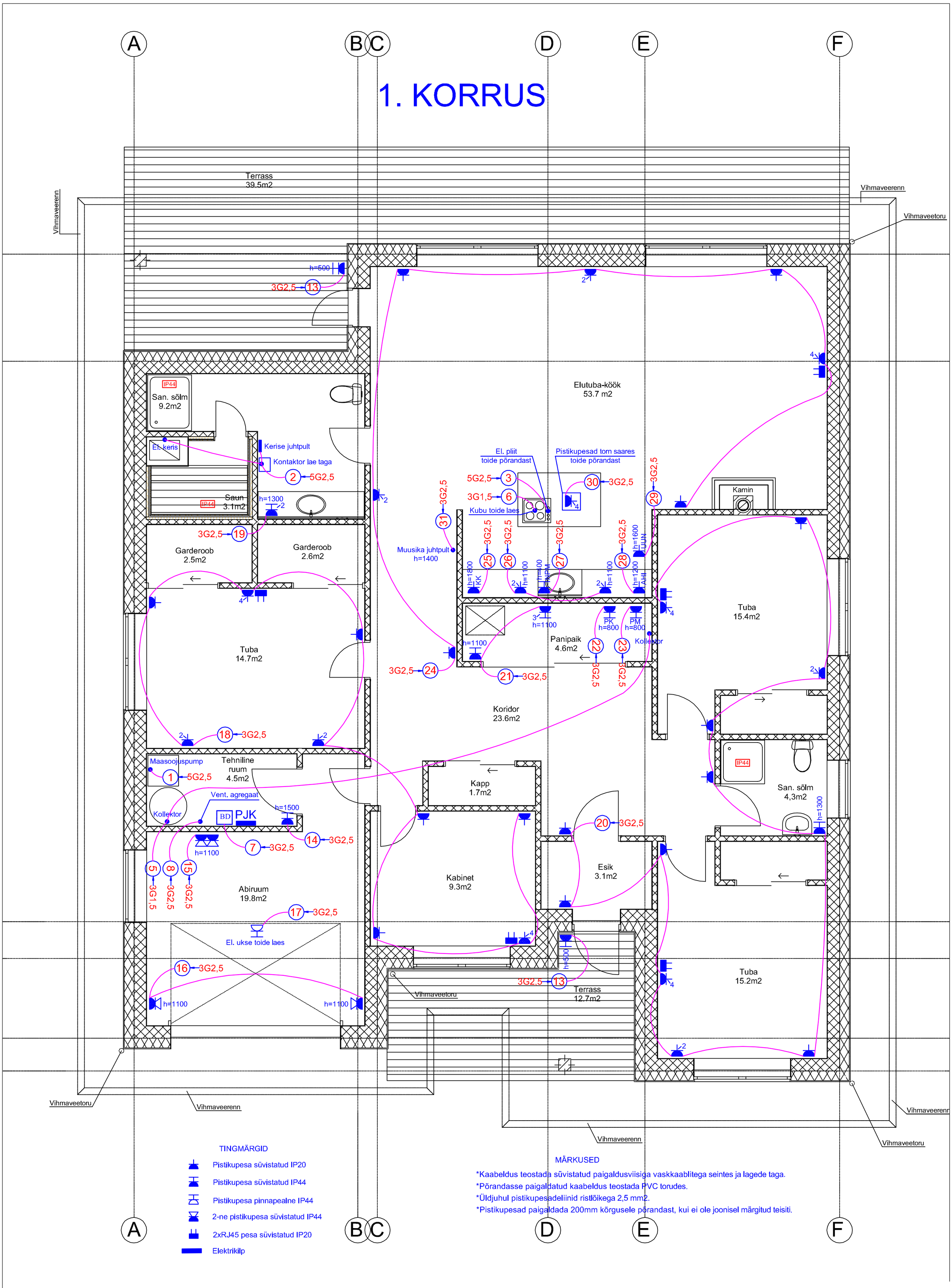

MÄRKUSED

*Kaabeldus teostada süvistatud paigaldusviisiga vaskkaablitega seintes ja lagede taga.
*Põrandasse paigaldatud kaabeldus teostada PVC torudes.
*Üldjuhul pistikupesadeliinid ristlõikega 2,5 mm2.
*Pistikupesad paigaldada 200mm kõrgusele põrandast, kui ei ole joonisel märgitud teisiti.