

Horisontaallõige

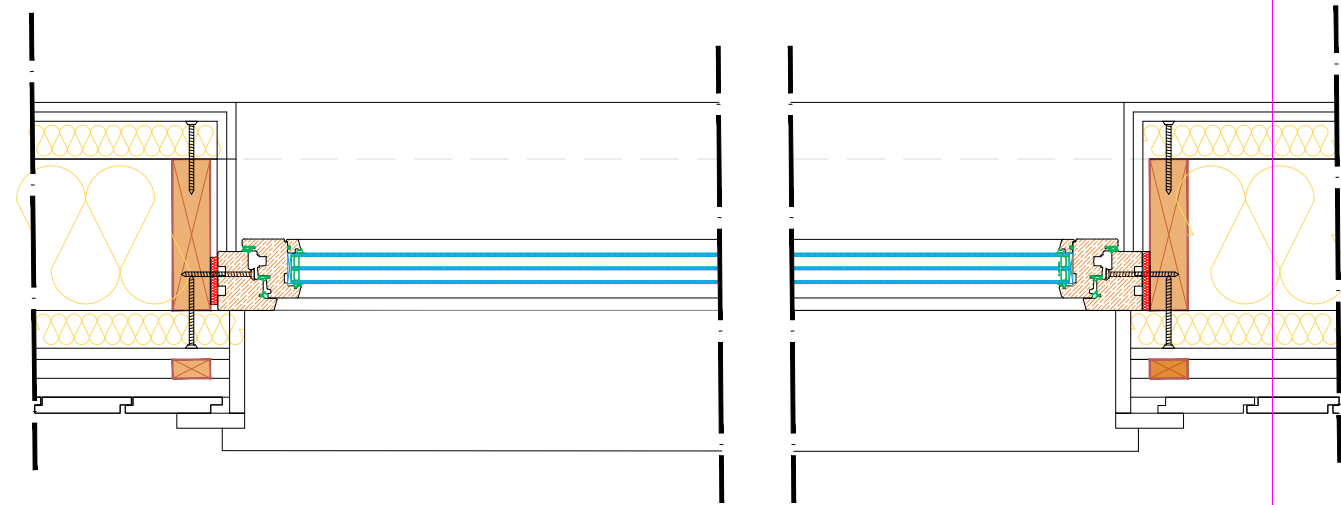

VS-01

Vertikaalne puitlaudis 21 mm
 Õhkvahe/horisontaalne roovitus 25 mm
 Õhkvahe/vertikaalne roovitus 25 mm
 Tuuletõkkeplaat 15 mm
 Roovitus/soojustus 50 mm
 Puitsõrestik/soojustus 200 mm
 Roovitus/soojustus 50 mm
 Kipsplaat 2x12.5 mm
 Siseviimistlus

VS-01

Vertikaallõige

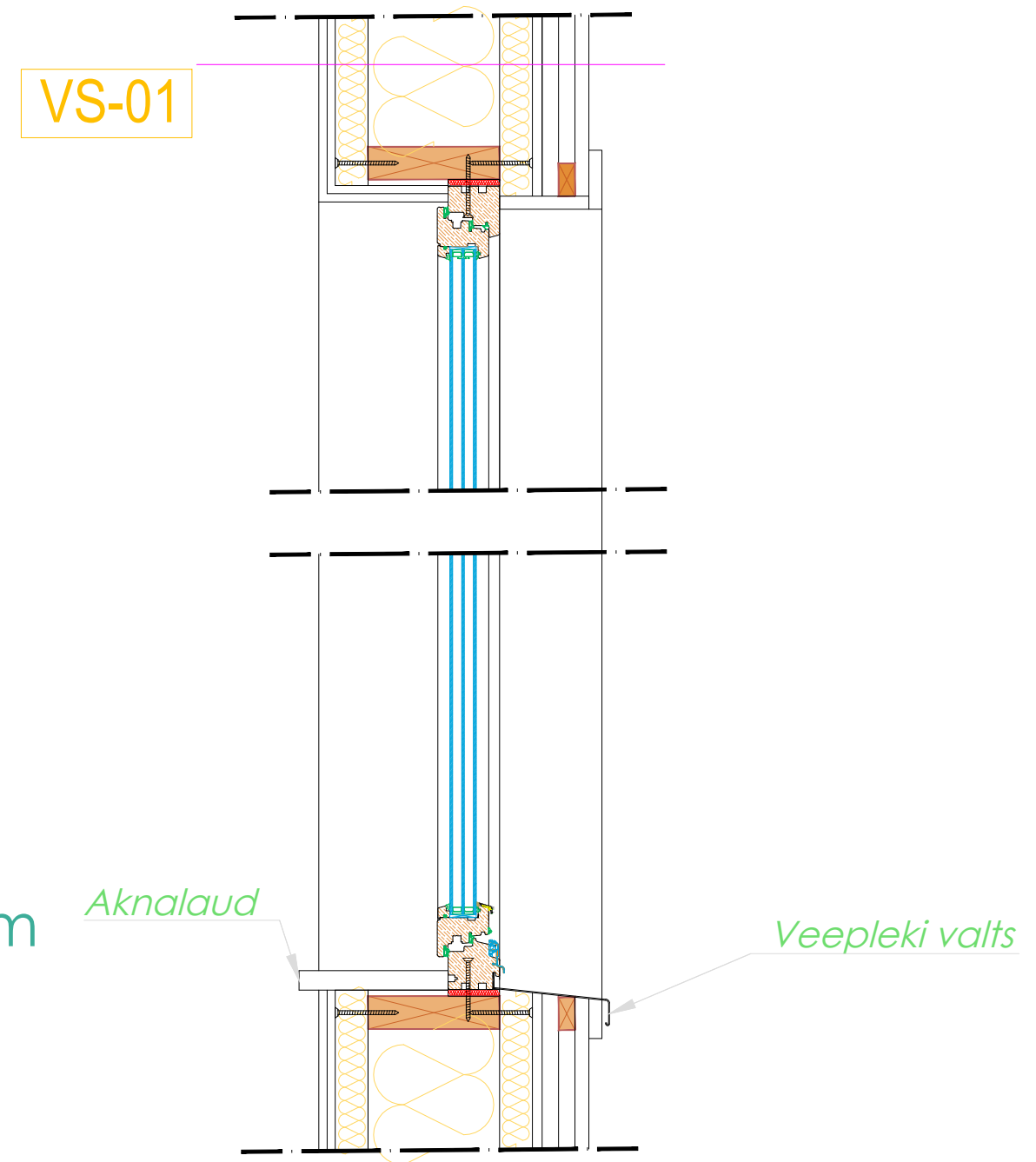

Aknalaud

Veepleki valts

Osaühing Casa Ehitus, Kesküla tn 54, Tallinn Harjumaa 13516. e-post: casaehitus@gmail.com, tel: +372 5660 7120, reg. nr. 12169916, EEP002276

objekt:	Üsikelamu konstruktiivne põhiprojekt	töö nr:	249_21-EP
aadress:	Vahtra tn 2a, Tabasalu, Harku vald, Harju maakond	Projekt liik	Konstruktiivne
tellija:	Roland Lõpp	staadium:	PP
joonis:	Sõlm S-09 aknad	joonise nr:	S-09
autor: ins. Roberto Pepe		mõõtkava:	1:10
projekteerija: ins. Roberto Pepe		loodud:	10.06.2021
		tüüp:	