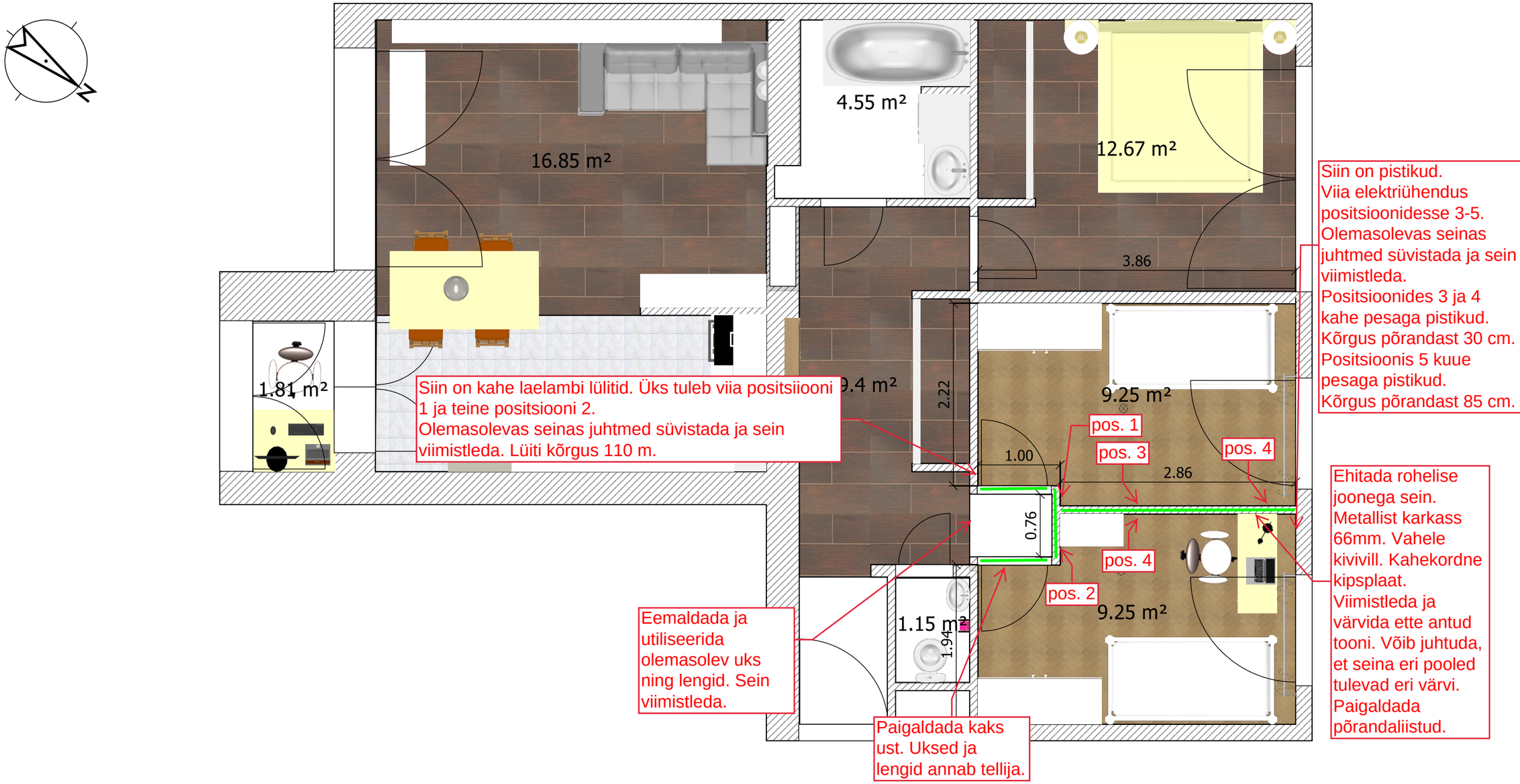
16.85 m²
4.55 m²
12.67 m²
3.86
1.81 m²
9.4 m²
2.22
9.25 m²
pos. 1
pos. 3
pos. 4
1.00
2.86
0.76
pos. 4
pos. 2
9.25 m²
1.15 m²
1.94
Siin on kahe laelambi lülitid. Üks tuleb viia positsiiooni 1 ja teine positsiooni 2.
Olemasolevas seinas juhtmed süvistada ja sein viimistleda. Lüiti kõrgus 110 m.
Siin on pistikud.
Viia elektriühendus positsioonidesse 3-5.
Olemasolevas seinas juhtmed süvistada ja sein viimistleda.
Positsioonides 3 ja 4 kahe pesaga pistikud.
Kõrgus põrandast 30 cm.
Positsioonis 5 kuue pesaga pistikud.
Kõrgus põrandast 85 cm.
Ehitada rohelise joonega sein.
Metallist karkass 66mm. Vahele kivivill. Kahekordne kipsplaat.
Viimistleda ja värvida ette antud tooni. Võib juhtuda, et seina eri pooled tulevad eri värvi.
Paigaldada põrandaliistud.
Eemaldada ja utiliseerida olemasolev uks ning lengid. Sein viimistleda.
Paigaldada kaks ust. Uksed ja lengid annab tellija.

Punasega on
märgitud rajatav
sein.