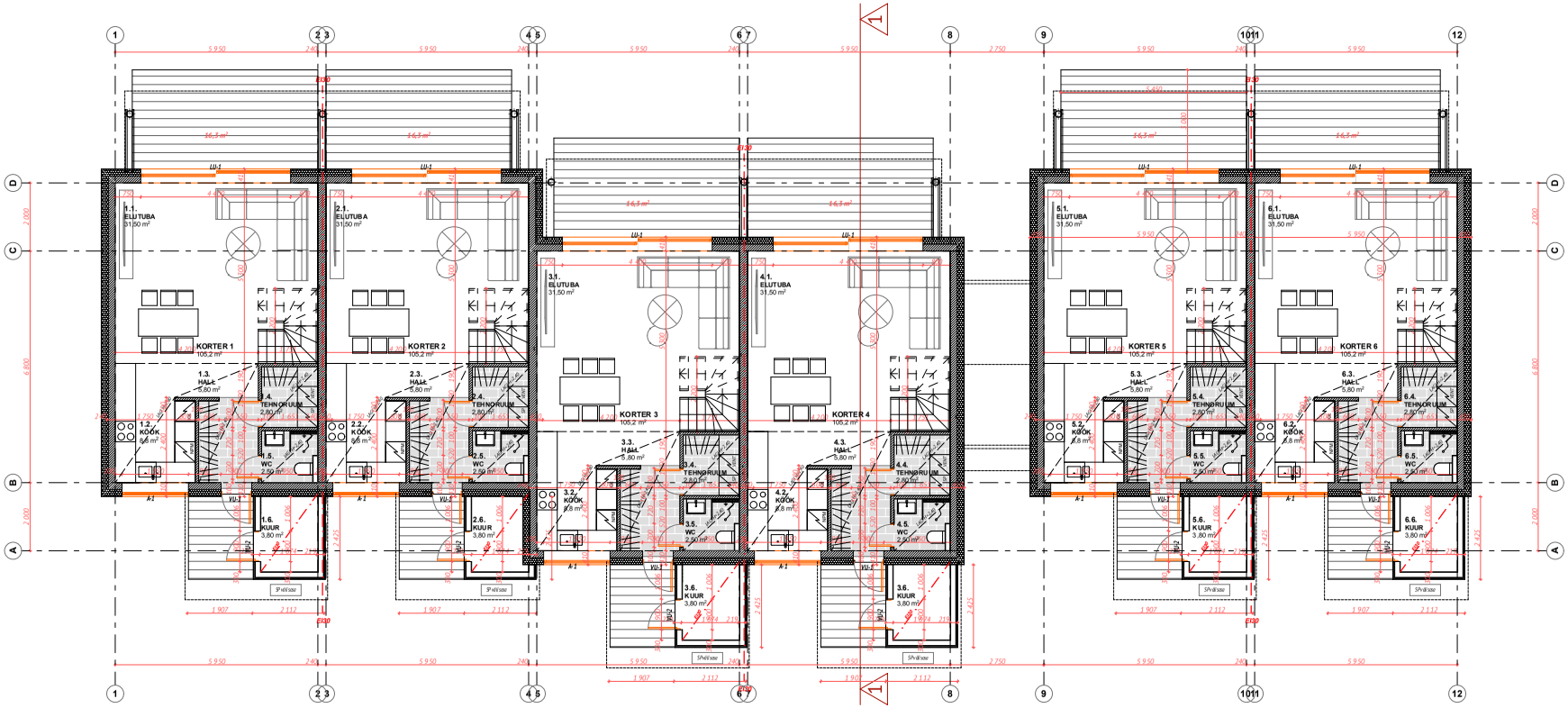

KORTER 1 EKSPLUKATSIOON

tähis	ruumi nimetus	akende pind m²	uksed pind m²	dekoraat pind m²	seinte pind m²
1.1.	ELUTUBA	3,0	-	-	31,5
1.2.	KÖÖK	0,8	-	-	8,8
1.3.	HALL	5,6	-	-	5,8
1.4.	TEHNORUUM	-	2,0	-	2,8
1.5.	WC	2,3	-	-	2,5
1.6.	KUUR	-	-	5,8	5,8
1.7.	HAGIMISTUBA	1,5	-	-	11,4
1.8.	HAGIMISTUBA	1,0	-	-	10,7
1.9.	HAGIMISTUBA	1,0	-	-	10,0
1.10.	HALL	2,3	-	-	7,9
1.11.	OLÜÖRUUM	1,2	-	-	7,1
1.12.	SAUN	1,8	-	-	14,8
	PIND KOKKU:	**19,6**	**2,0**	**5,8**	**103,2**

KORTER 2 EKSPLUKATSIOON

tähis	ruumi nimetus	akende pind m²	uksed pind m²	dekoraat pind m²	seinte pind m²
2.1.	ELUTUBA	3,0	-	-	31,5
2.2.	KÖÖK	0,8	-	-	8,8
2.3.	HALL	5,6	-	-	5,8
2.4.	TEHNORUUM	-	2,0	-	2,8
2.5.	WC	2,3	-	-	2,5
2.6.	KUUR	-	-	5,8	5,8
2.7.	HAGIMISTUBA	1,5	-	-	11,4
2.8.	HAGIMISTUBA	1,0	-	-	10,7
2.9.	HAGIMISTUBA	1,0	-	-	10,0
2.10.	HALL	2,3	-	-	7,9
2.11.	OLÜÖRUUM	1,2	-	-	7,1
2.12.	SAUN	1,8	-	-	14,8
	PIND KOKKU:	**19,6**	**2,0**	**5,8**	**103,2**

KORTER 3 EKSPLUKATSIOON

tähis	ruumi nimetus	akende pind m²	uksed pind m²	dekoraat pind m²	seinte pind m²
3.1.	ELUTUBA	3,0	-	-	31,5
3.2.	KÖÖK	0,8	-	-	8,8
3.3.	HALL	5,6	-	-	5,8
3.4.	TEHNORUUM	-	2,0	-	2,8
3.5.	WC	2,3	-	-	2,5
3.6.	KUUR	-	-	5,8	5,8
3.7.	HAGIMISTUBA	1,5	-	-	11,4
3.8.	HAGIMISTUBA	1,0	-	-	10,7
3.9.	HAGIMISTUBA	1,0	-	-	10,0
3.10.	HALL	2,3	-	-	7,9
3.11.	OLÜÖRUUM	1,2	-	-	7,1
3.12.	SAUN	1,8	-	-	14,8
	PIND KOKKU:	**19,6**	**2,0**	**5,8**	**103,2**

KORTER 4 EKSPLUKATSIOON

tähis	ruumi nimetus	akende pind m²	uksed pind m²	dekoraat pind m²	seinte pind m²
4.1.	ELUTUBA	3,0	-	-	31,5
4.2.	KÖÖK	0,8	-	-	8,8
4.3.	HALL	5,6	-	-	5,8
4.4.	TEHNORUUM	-	2,0	-	2,8
4.5.	WC	2,3	-	-	2,5
4.6.	KUUR	-	-	5,8	5,8
4.7.	HAGIMISTUBA	1,5	-	-	11,4
4.8.	HAGIMISTUBA	1,0	-	-	10,7
4.9.	HAGIMISTUBA	1,0	-	-	10,0
4.10.	HALL	2,3	-	-	7,9
4.11.	OLÜÖRUUM	1,2	-	-	7,1
4.12.	SAUN	1,8	-	-	14,8
	PIND KOKKU:	**19,6**	**2,0**	**5,8**	**103,2**

KORTER 5 EKSPLUKATSIOON

tähis	ruumi nimetus	akende pind m²	uksed pind m²	dekoraat pind m²	seinte pind m²
5.1.	ELUTUBA	3,0	-	-	31,5
5.2.	KÖÖK	0,8	-	-	8,8
5.3.	HALL	5,6	-	-	5,8
5.4.	TEHNORUUM	-	2,0	-	2,8
5.5.	WC	2,3	-	-	2,5
5.6.	KUUR	-	-	5,8	5,8
5.7.	HAGIMISTUBA	1,5	-	-	11,4
5.8.	HAGIMISTUBA	1,0	-	-	10,7
5.9.	HAGIMISTUBA	1,0	-	-	10,0
5.10.	HALL	2,3	-	-	7,9
5.11.	OLÜÖRUUM	1,2	-	-	7,1
5.12.	SAUN	1,8	-	-	14,8
	PIND KOKKU:	**19,6**	**2,0**	**5,8**	**103,2**

KORTER 6 EKSPLUKATSIOON

tähis	ruumi nimetus	akende pind m²	uksed pind m²	dekoraat pind m²	seinte pind m²
6.1.	ELUTUBA	3,0	-	-	31,5
6.2.	KÖÖK	0,8	-	-	8,8
6.3.	HALL	5,6	-	-	5,8
6.4.	TEHNORUUM	-	2,0	-	2,8
6.5.	WC	2,3	-	-	2,5
6.6.	KUUR	-	-	5,8	5,8
6.7.	HAGIMISTUBA	1,5	-	-	11,4
6.8.	HAGIMISTUBA	1,0	-	-	10,7
6.9.	HAGIMISTUBA	1,0	-	-	10,0
6.10.	HALL	2,3	-	-	7,9
6.11.	OLÜÖRUUM	1,2	-	-	7,1
6.12.	SAUN	1,8	-	-	14,8
	PIND KOKKU:	**19,6**	**2,0**	**5,8**	**103,2**

MÄRKUSED:

1. KÄESOLEV JOONIST ÕHUSTAB KÕIK SAMA JOONISENUMBRIGA VÄRVISEMA KUUPÄEVAGA JOONISED.
2. KÕIK MUUDATUSED TULEB KOORDISTADA ARHITEKTIGA.
3. KÕIK MÕÕDUD JA KÕRGUSMÄÄGID KONTROLLIDA EHITUSEL!
4. VAATED ANTUD VÄLJAST POOLT

objekt	**RIDAELAMU EHITUSPROJEKT** Saarkese tn 10, Räni alevik, Kambja vald	töö nr.	**IN0102/2020**
		joonise nr.	AA-5-02
joonis	ESIMESE KORRUSE PLAAN	mõõtkava	1:100
staadium	arh.põhiprojekt	osa	PP
arhitekt	Märt Penjam	kuupäev	16.05.2020
vastutav	Maie Penjam	muudatus	15.03.2021
prefabhomes®		cad	