

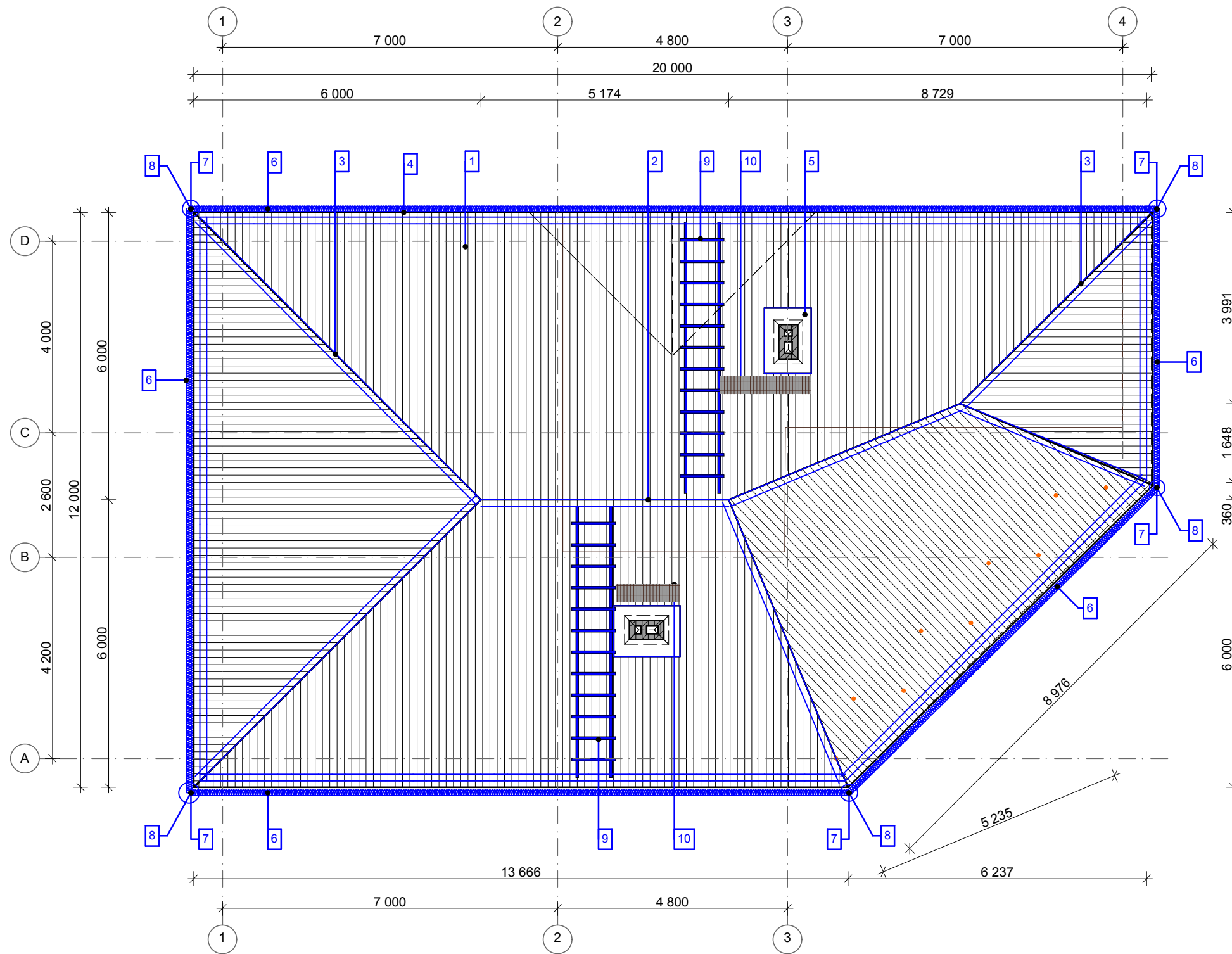







# KATUSEKATTE PLAAN



## KATUSEKATTE ja KATUSEELIMENTIIDE SPETSIFIKATSIOON

N	RÜM DE NIM ETUS	KO GIS
1	RO FILEERITUD R. EK (nt.Ruukki Teraskivi TS3-350-1100, RR 32)	250,0 m <sup>2</sup>
2	HARJAL EK LHP	30,0 j.m
3	NEIJAL EK IHT 250	36,0 j.m
4	RÄÄST AL EK IR 200	32,0 j.m
5	IIIT ER EK IL 416	2,4 m <sup>2</sup>
6	VEEREN	32,0 j.m
7	VEELEHTER	4 tk.
8	VERTIKAAL VEETÕU	12,0 j.m
9	KATUSE TREPP	2 tk.
10	KATUSE SILD	3,6 j.m

### TINGMÄRGID:

-  KATUSEKATTE
-  KATUSEELIMENTIDE
-  VIHMAVEESÜSTEM
-  KORSTNA
-  KATUSE TREPP
-  KATUSE SILD
-  TÄHIS

 <b>OÜ OLEGTA</b> PROJEKTEERIMIS JA EHTUS TÖÖ REG.KOOD 11434859 REG. NR. EE001219 Kase 2, Narva 21020, Estonia E-mail: zuravel07@gmail.com Tel. +372 58100856	TELLIJ:	Rimma Sagadi			
	PROJEKTI NIMETUS:	ÜSIKELAMU EHTUSPROJEKT			
	AADRESS:	Alajõe vald, Katase küla, Rannasalu tee 75			
	TÖ ÖNR.	69/2013	STADIUM:	PP	KUUPÄEV
MÕTKAVA:	1:100	LEHED:	10	LEHT	AR-7
ARHITEKT:	T. ZHURAVLEVA	JÕONISE NIMETUS:	KATUSEKATTE PLAAN		
INSENER:	O. MEDVEDEVA				