

VAADE V3

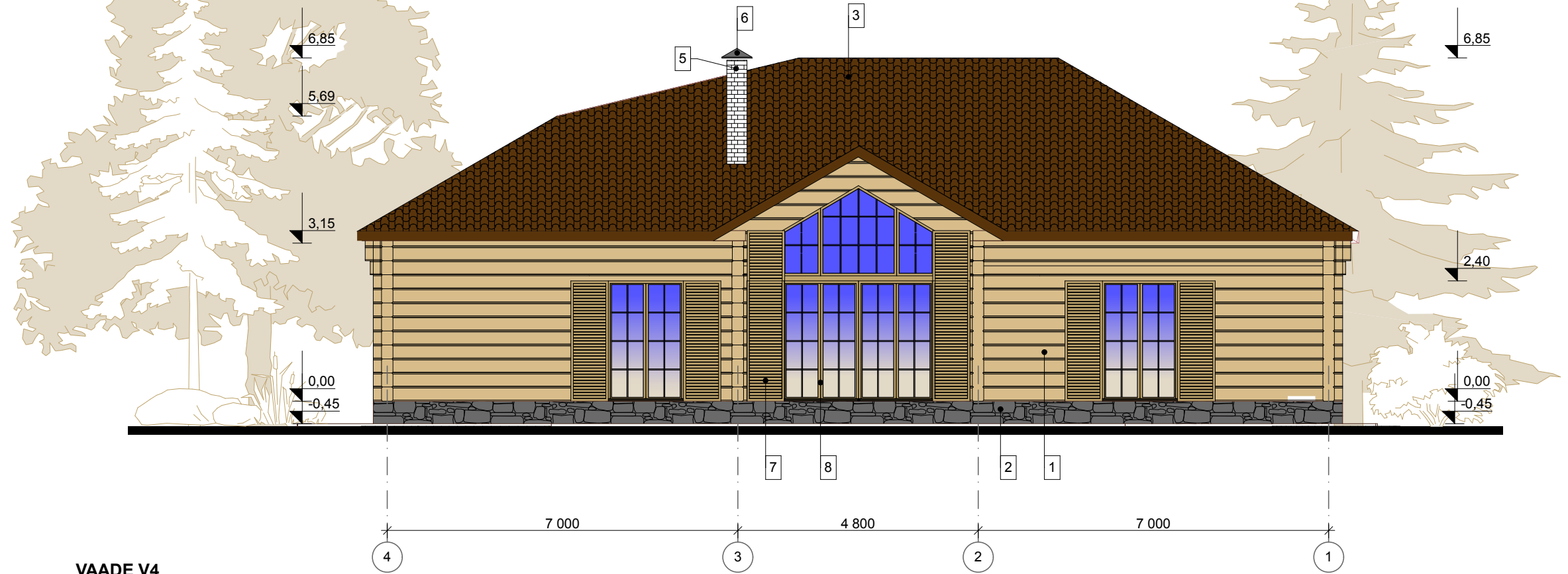

VAADE V4

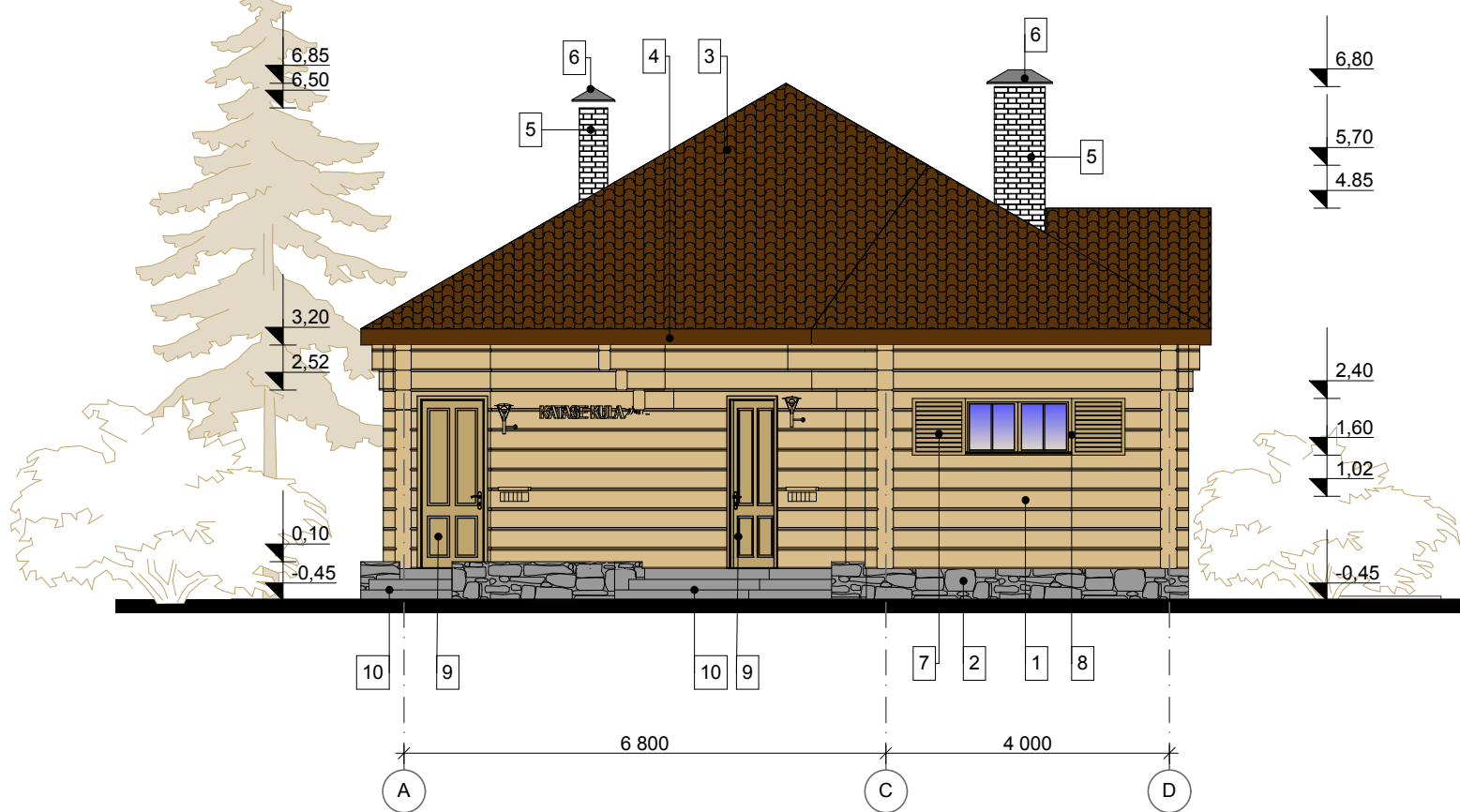

TINGMÄRGID:

1. Sein: puhasvuk
2. Tsokol: loodus kivi, hall värvitoon
3. Katusekatte: profileeritud katuse värviplekk (nt.Ruukki Teraskivi TS3-350-1100, RR 32)
4. Katuse elementide: räa stuplekk (nt. Ruukki, RR 32)
5. Korsten: valgetellis
6. Katuse elementide: plekk (nt. Ruukki, RR 32)
7. Aknaluuk: puit, loodus värvitoon (mänd, pähkel)
8. Aknaraamid: puitraam + kolmandasklaaspakett
9. Välisüks: puituks, loodus värvitoon (mänd, pähkel)
10. Välisrepp: klinkeriplaat või betoonplaat, hall värvitoon

 <p>OÜ OLEGTA PROJEKTEERIMIS JA EHTITUS TÖÖ REG.KOOD 11434859 REG. NR. EE001219 Kase 2, Narva 21020, Estonia E-mail: zuravel07@gmail.com Tel. +372 58100856</p>	TELLIJA:	Rimma Sagadi			
	PROJEKTI NIMETUS:	ÜKSIKELAMU EHTITUSPROJEKT			
	ADRESS:	Alajõe vald, Katase küla, Rannasalu tee 75			
	TÖ ÖNR.	69/2013	STAAIDIUM:	PP	KUUPÄEV
MÕÖ TKAVA	1:100	LEHED	10	LEHT	AR-3
ARHITEKT	T. ZHURAVLEVA	JOONISE NIMETUS:	VAADE 3, VAADE 4		
INSENER	O. MEDVEDEVA				