

VAADE V1

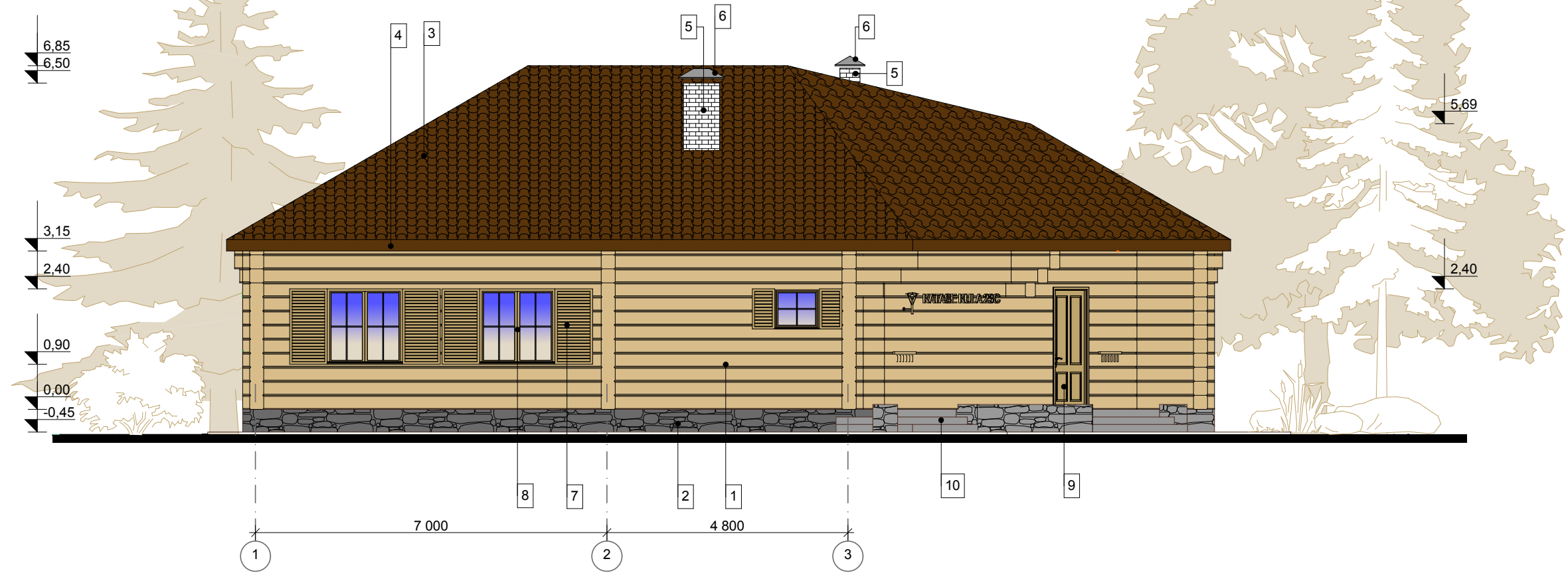

VAADE V2

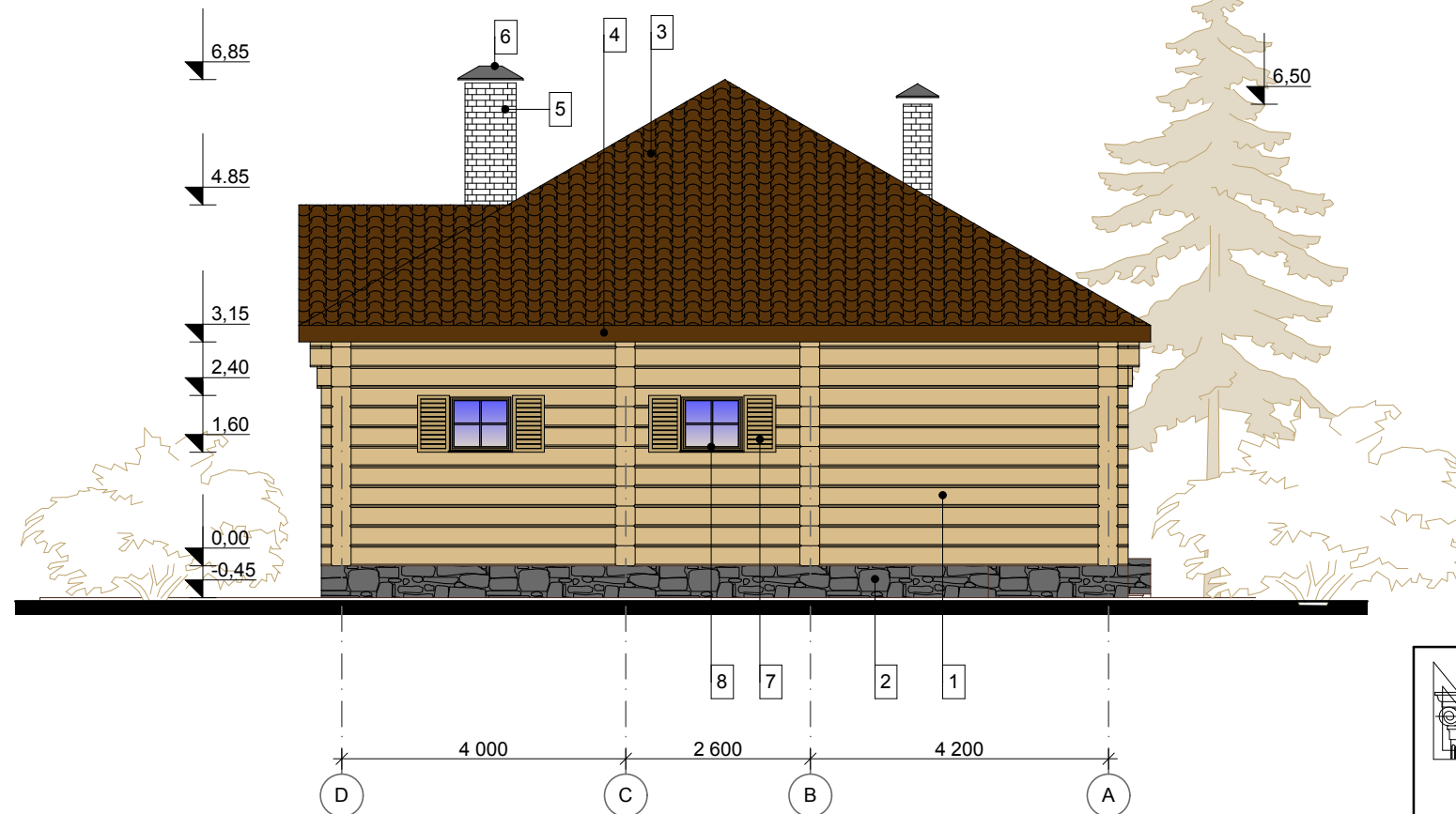

TINGMÄRGID:

1. Seinad: puhasvuk
2. Tsokol: loodus kivi, hall värvitoon
3. Katusekatte: profileeritud katuse värviplekk (nt. Ruukki Teraskivi TS3-350-1100, RR 32)
4. Katuse elementide: rää stuplekk (nt. Ruukki, RR 32)
5. Korsten: valgetellis
6. Katuse elementide: plekk (nt. Ruukki, RR 32)
7. Aknaluuk: puit, loodus värvitoon (mänd, pähkel)
8. Aknaraamid: puitraam + kolmandasklaaspakett
9. Välisüks: puituks, loodus värvitoon (mänd, pähkel)
10. Välistrepp: klinkeriplaat või betoonplaat, hall värvitoon

 <p>OÜ OLEGTA PROJEKTEERIMIS JA EHTUS TÖÖ REG.KOOD 11434859 REG. NR. EE001219 Kase 2, Narva 21020, Estonia E-mail: zuravel07@gmail.com Tel. +372 58100856</p>	TELLIJAJ:	Rimma Sagadi			
	PROJEKTI NIMETUS:	ÜKSIKELAMU EHTUSPROJEKT			
	ADDRESS:	Alajõe vald, Katase küla, Rannasalu tee 75			
	TÖ ÖNR.	69/2013	STADIUM:	PP	KUUPÄEV
MÕTKAVA	1:100	LEHED	10	LEHT	AR-2
ARHITEKT	T. ZHURAVLEVA	JONISE NIMETUS:	VAADE 1, VAADE 2		
INSENER	O. MEDVEDJEVA				