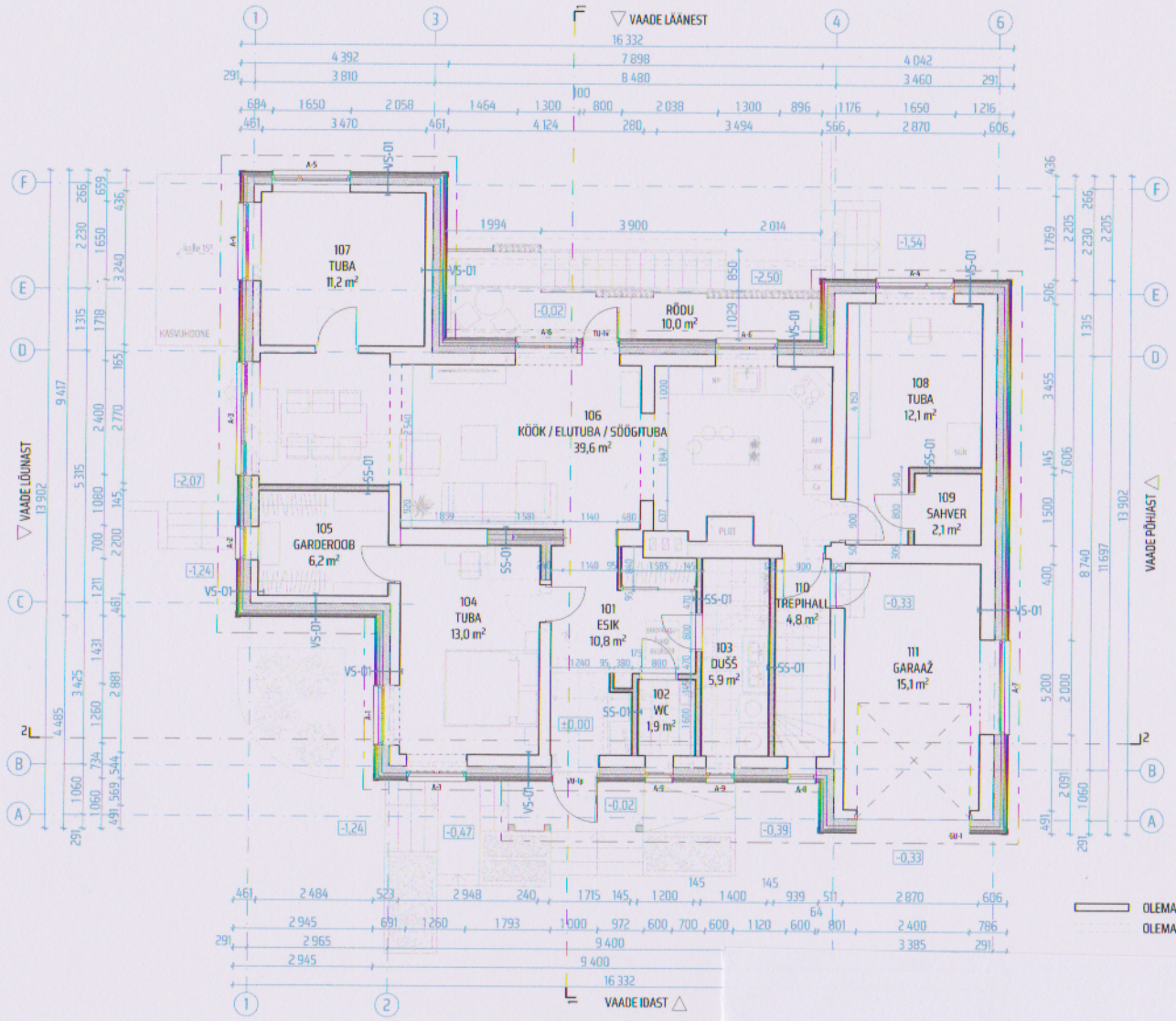

OLEMASOLEV REKONSTRUEERITAV KONSTRUKTSIOON

OLEMASOLEV LAMMUTATAV KONSTRUKTSIOON

RUUMIDE EKSPLIKATSIOON 1. KORRUS

Nr	Ruumi nimetus	Pindala
ELURUUM		
101	ESIK	10,8
102	WC	1,9
103	DUŠŠ	5,9
104	TUBA	13,0
105	GARDEROOB	6,2
106	KÖÖK / ELUTUBA / SÖÖGITUBA	39,6
107	TUBA	11,2
108	TUBA	12,1
109	SAHVER	2,1
110	TREPIHALL	4,8
111	GARAAŽ	15,1
		122,7 m²

VS-01 VÄLISSEIN (U≤0,12 W/(m2K); R'w≥55dB)
- Välisvoodrilaud UYV Kuusk 21x120 mm, hööveldatud, horisontaalne paigaldus
- Tuulutusliist, vertikaalne paigaldus, 25x100 mm, s≤ 600mm
- Tuuletõkkeplaat, kivivill, nt PAROC (liitekohad teipida), 30/50 mm (vastavalt plaanile)
- Puitprussid, 45x70 mm, s≤600mm / vahel kivivillsoojustus, 70 mm, nt PAROC
- Puitprussid, 45x145 mm, s≤600mm / vahel kivivillsoojustus, 150 mm, nt PAROC
- OLolev rekonstrueeritav kandev puitkarkass (vastavalt konstr. osa projektile) / vahel kivivillsoojustus, nt PAROC
- Aurutõke, PE-kile 0,2 mm, ülekatted min. 100 mm, ülekatted ja läbiviigukohad teipida
- Puitroov, 28x45 mm, s≤600mm
- Vineerplaat, 12 mm
- Eriköva kipsplaat, Nt Knauf KEK, 12,5 mm
- Siseviimistluskrohv, siseviimistlus

SS-01 VAHESEIN (R'w≥47dB)
- Siseviimistluskrohv, siseviimistlus
- Eriköva kipsplaat, Nt Knauf KEK, 12,5 mm
- Vineerplaat, 12 mm
- Puitkarkass, 45x70/95 mm (vastavalt plaanile, osad siseseinad arhitektuursetel kaalutlustel topeltkarkassiga), s≤600 mm / vahel mineraalvill soojustus
- Vineerplaat, 12 mm
- Eriköva kipsplaat, Nt Knauf KEK, 12,5 mm
- Siseviimistluskrohv, siseviimistlus

MÄRKUSED:
- KÄESOLEV JOONIS TÜHISTAB KÕIK SAMA JOONISENUMBRIGA VARASEMA KUUPÄEVAGA JOONISED.
- KÕIK MUUDATUSED KOOSKÕLASTADA ARHITEKTIGA.
- KANDVATE KONSTRUKTSIOONIDE DIMENSIOONID JA SAMMUD TÄPSUSTADA EHITUSINSENERIGA.
- KÕIK TOOTED PAIGALDADA VASTAVALT PAIGALDUSJUHISTELE.
- KÕIK MÕÕDUD JA KÕRGUSMÄRGID KONTROLLIDA EHITUSEL.
- KÕIK MÕÕDUD ANTUD ILMA SISEVIIMISTLUSKIHITA.
- AVATÄIDETE MÕÕTUDEKS ANTUD AVA MÕÕDUD.