Polükarbonaatkatus

Vihmaveesüsteem - sileda
plekiga kandiline profiil

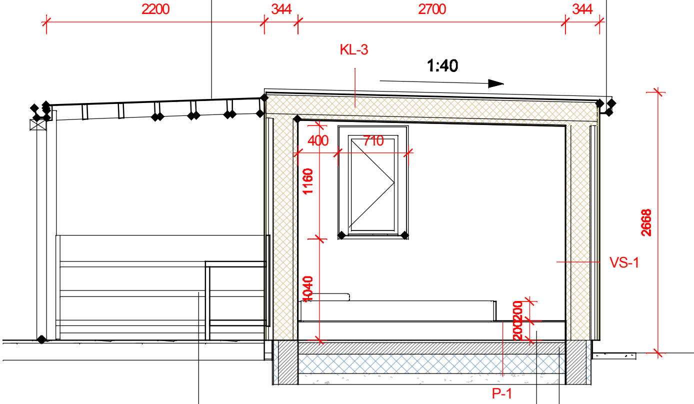
2200
344
2700
344
KL-3
1:40
400
710
1160
1040
200
200
2668
VS-1
P-1

Tootepõhise
väliköögi asukoht

Tõstetud põrand voodi all 200mm
voodiesine viimistleda valgete
keraamiliste plaatidega
voodi servad viimistleda vineeriga

Vundament ja põr
lahendada vastav
konstruktiivsele p

randaplaat
valt
rojektile

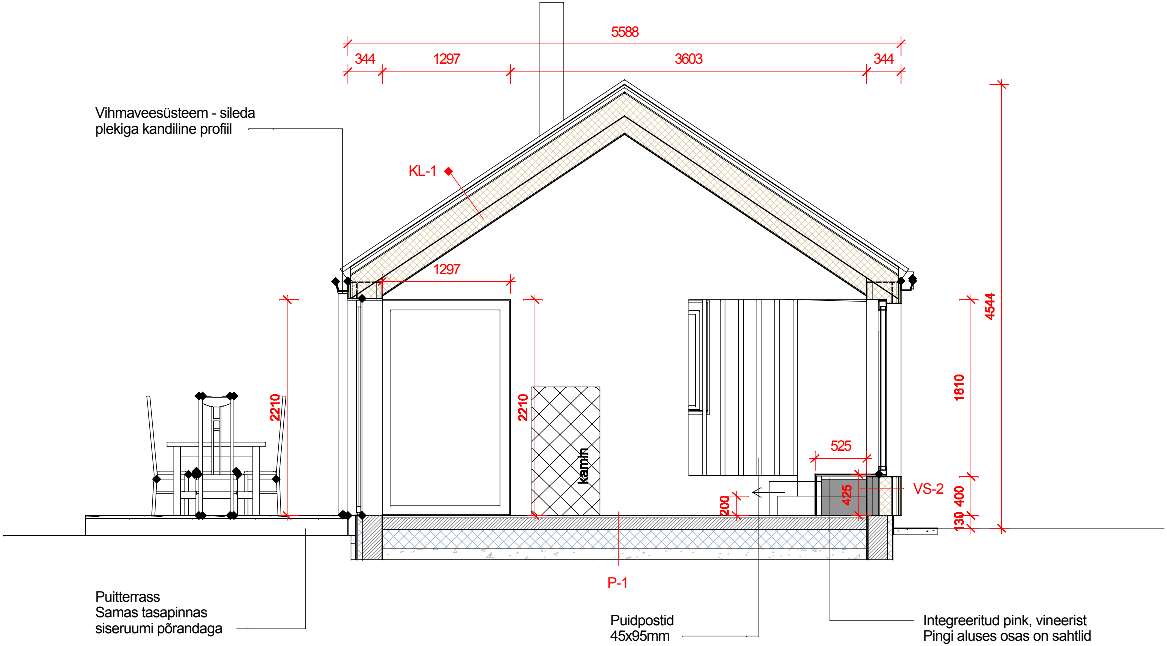
5588
344
1297
3603
344
KL-1
1297
2210
2210
kamin
525
425
VS-2
200
1810
400
130
4544
P-1

Vihmaveesüsteem - sileda
plekiga kandiline profiil

Puitterrass
Samas tasapinnas
siseruumi põrandaga

Puidpostid
45x95mm

Integreeritud pink, vineerist
Pingi aluses osas on sahtlid
Aknaga liitub aknalauana

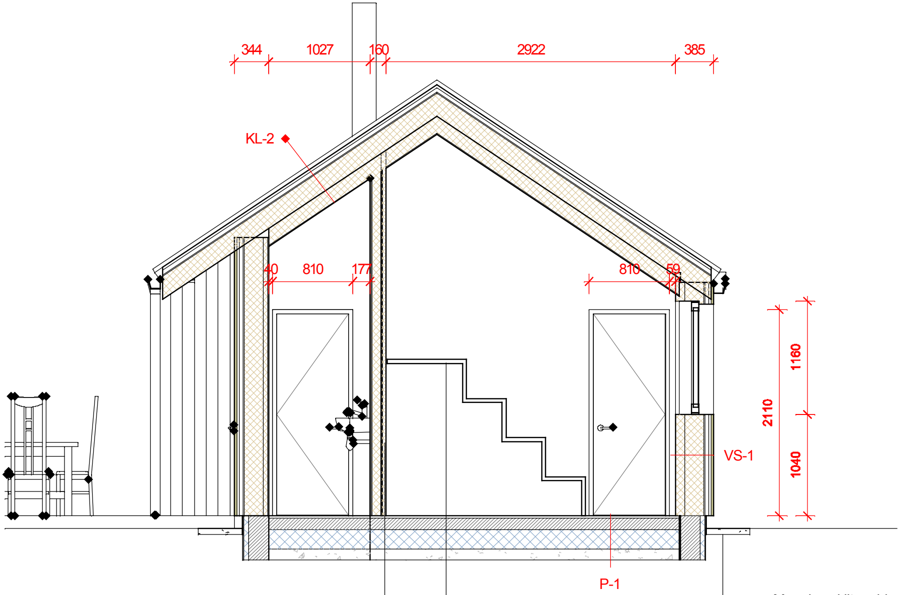
344
1027
160
2922
385
KL-2
40
810
177
810
59
2110
1160
1040
VS-1
P-1

Sauna lisasoojustus aurutõkkega
katta heleda saunalaudisega

4-tasandiline saunalava

Muru ja soklit eraldav
ümarkruusa riba
värvus: tume

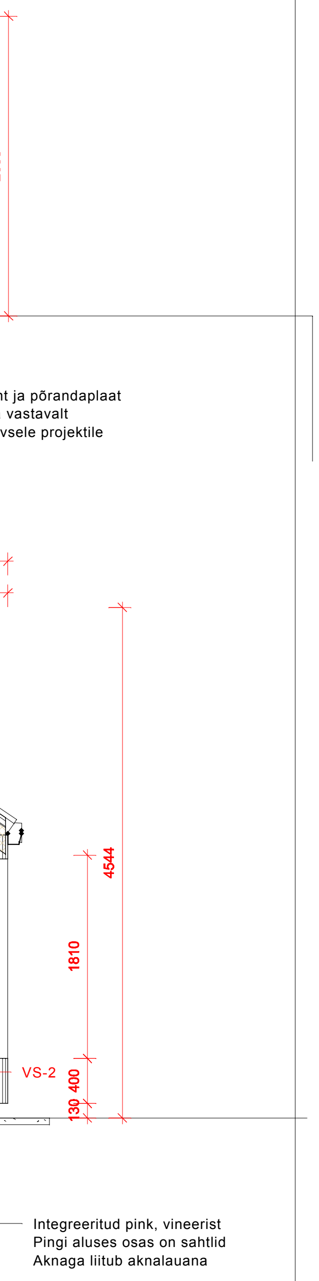
nt ja põrandaplaat
vastavalt
vsele projektile
4544
1810
VS-2
130 400
Integreeritud pink, vineerist
Pingi aluses osas on sahtlid
Aknaga liitub aknalauana

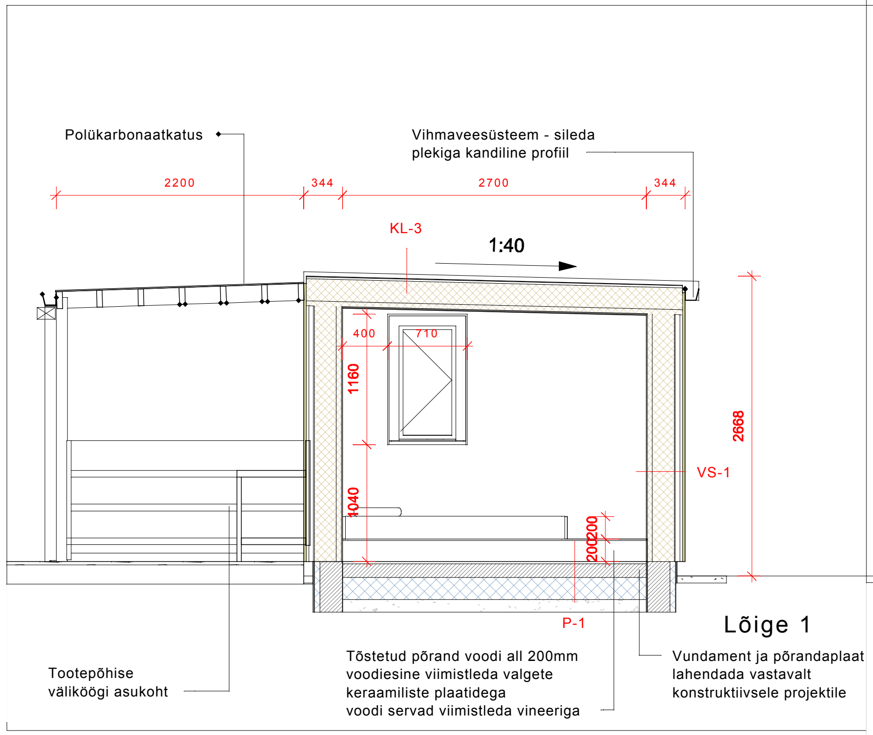
Polükarbonaatkatus
Vihmaveesüsteem - sileda
plekiga kandiline profiil
2200
344
2700
344
KL-3
1:40
400
710
1160
1040
200
200
2668
VS-1
P-1
Lõige 1
Tootepõhise
väliköögi asukoht
Tõstetud põrand voodi all 200mm
voodiesine viimistleda valgete
keraamiliste plaatidega
voodi servad viimistleda vineeriga
Vundament ja põrandaplaat
lahendada vastavalt
konstruktiivsele projektile

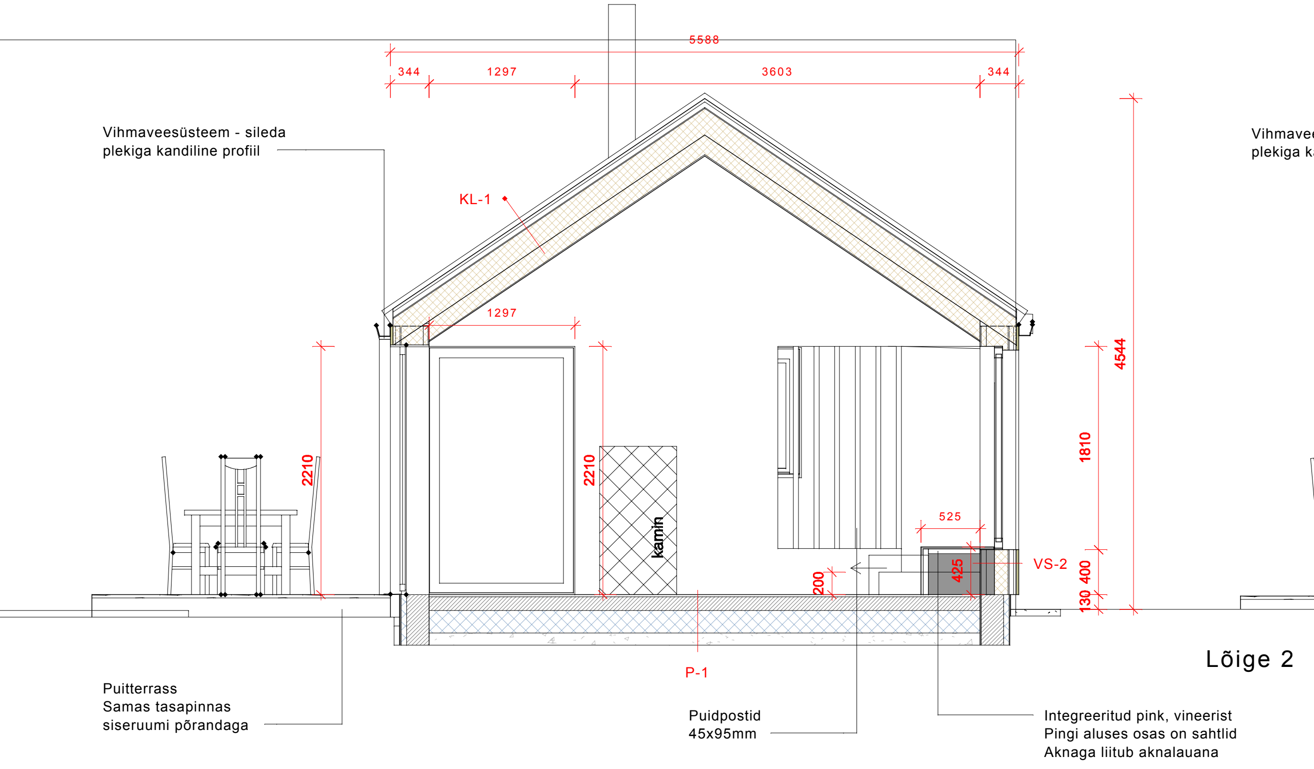
5588
344
1297
3603
344
Vihmaveesüsteem - sileda
plekiga kandiline profiil
KL-1
1297
2210
2210
kamin
525
VS-2
200
425
1810
4544
130 400
P-1
Lõige 2
Puitterrass
Samas tasapinnas
siseruumi põrandaga
Puidpostid
45x95mm
Integreeritud pink, vineerist
Pingi aluses osas on sahtlid
Aknaga liitub aknalauana

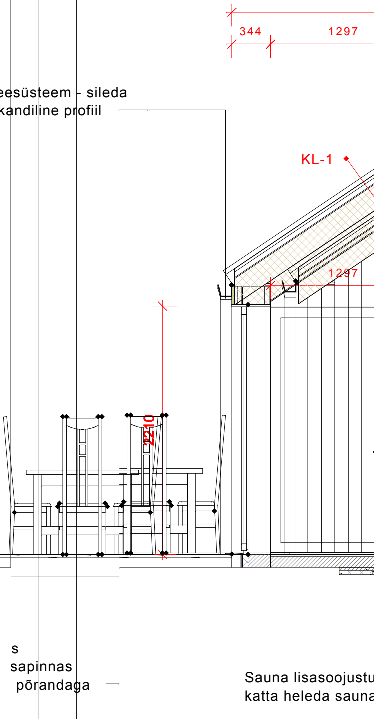
344
1297
Vihmaveesüsteem - sileda
plekiga kandiline profiil
KL-1
1297
2210
s
sapinnas
põrandaga
Sauna lisasoojustu
katta heleda sauna

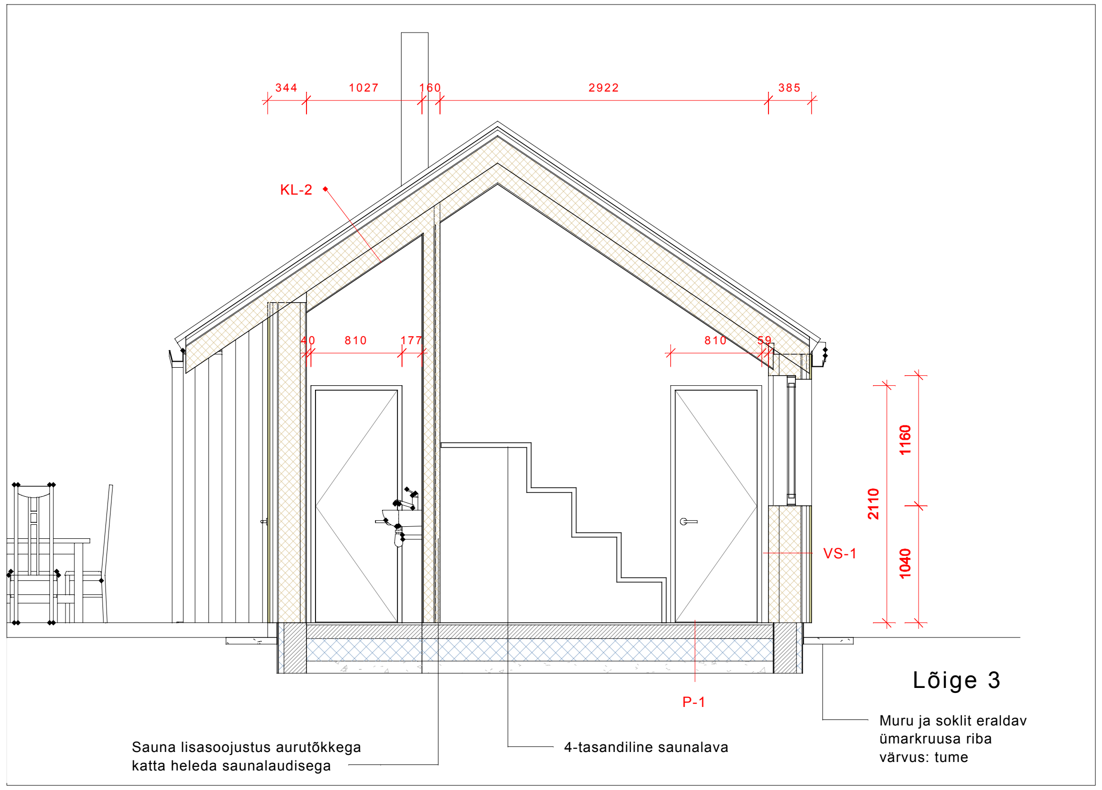
344
1027
160
2922
385
KL-2
40
810
177
810
59
2110
1160
1040
VS-1
P-1
Lõige 3
Sauna lisasoojustus aurutõkkega
katta heleda saunalaudisega
4-tasandiline saunalava
Muru ja soklit eraldav
ümarkruusa riba
värvus: tume

KONSTRUKTSIOONID

P-1: + / viimistlus 20mm / betoon 120mm / soojustus vahtpolüstüreen 200mm / tugevdatud pinnas 200mm / -

KL-1: - / Valtsplekk / alusroovitis 25mm / tuulutusvahe 40mm / tuuletõkkeplaat 9mm / katusesarikad 195mm, soojustus mineraalvill 200mm / roovitis 145mm, soojustus 150mm / vineer 9mm kvaliteet B / +

KL-2: - / Valtsplekk / alusroovitis 25mm / tuulutusvahe 40mm / tuuletõkkeplaat 9mm / katusesarikad 195mm, soojustus mineraalvill 200mm / roovitis 145mm, soojustus 150mm / ehitusplaat 13mm / viimistlus / +

KL-3: - / Katusekate / Veekindel vineer 18mm / katusesarikad 195mm, soojustus mineraalvill 200mm / roovitis 145mm, soojustus 150mm / ehitusplaat 13mm / viimistlus / +

VS-1: - / Laudis 21mm / alusroovitis 25mm / tuulutusvahe 40mm / tuuletõkkeplaat 9mm / karkassipostid 195mm, soojustus mineraalvill 200mm / roovitis 45mm, soojustus 50mm / viimistlus

VS-2: - / Laudis 21mm / alusroovitis 25mm / tuulutusvahe 40mm / tuuletõkkeplaat 9mm / karkassipostid 195mm, soojustus mineraalvill 200mm / roovitis 45mm, soojustus 50mm / vineer 9mm kvaliteet B

VS-3: - / Laudis 21mm / alusroovitis 25mm / tuulutusvahe 40mm / tuuletõkkeplaat 9mm / karkassipostid 195mm, soojustus mineraalvill 200mm / roovitis 45mm, soojustus 50mm / aurutõkkega soojustus 50mm / alusroovitis 25mm / sauna voodrilauad 15mm

SS-1: + / viimistlus / ehitusplaat 13mm / karkassipostid 95mm, täidetud villaga / ehitusplaat 13 mm / viimistlus / +

SS-2: + / vineer 9mm kvaliteet B / karkassipostid 95mm, täidetud villaga / ehitusplaat 13 mm / viimistlus / +

SS-3: + / vineer 9mm kvaliteet B / karkassipostid 95mm / vineer 9mm kvaliteet B / +

SS-4: + / viimistlus / ehitusplaat 13mm / puidust karkassipostid / aurutõkkega soojustus 50mm / alusroovitis 25mm / sauna voodrilauad 15mm / +

1 : 50

Eelprojekt

lõiked

24.07.2020