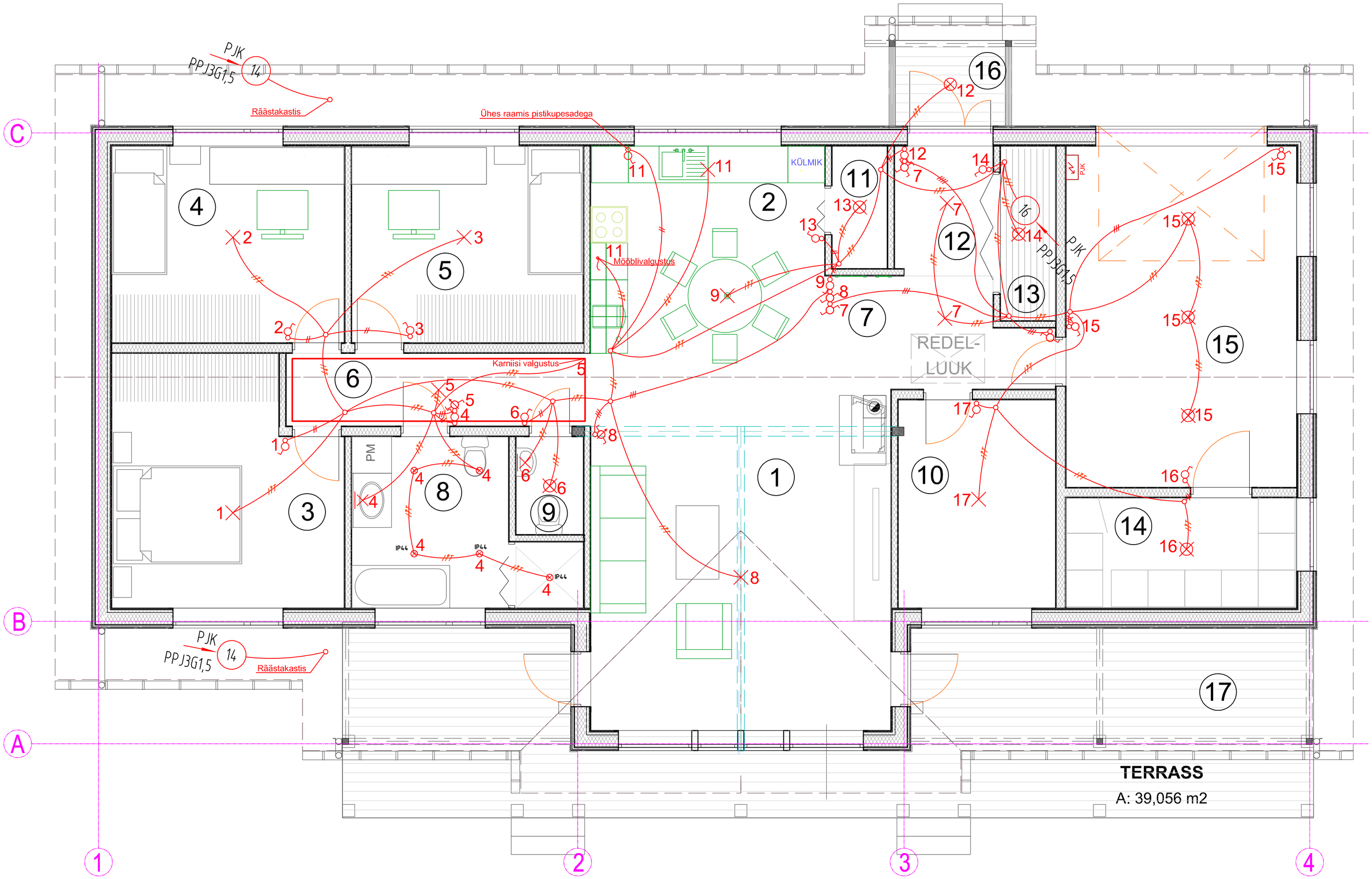

Tingmärk	Nimetus
	Lihtlüliti (1)
	Vekselllüliti (6)
	Gruplüliti (5)
	Ristlüliti (7)
	Vekselllüliti/dimmer
	Pinnapealne paigaldus
	Laevalgusti
	Laevalgusti (plafoon)
	Seinavalgusti
	Väikepingeline süvistatav LED-valgusti
JK-1	Jaotuskeskus, tähis
H1200	Paigalduskõrgus
13 PJK XPJ-HF3G1,5	Rühma number / jaotuskilbi tähis / kaabli mark
IP44	Elektriseadme kaitseaste
	Harukarp/ühenduskarp

Märkused:
1. Kui pistik, lüliti või termostaat paiknevad samas punktis plaaniliselt, siis paigaldada seadmed ühele joonele üksteise kohale.
2. Kui on mitmekohaline pistikupesa, siis joondada rea üks serv, seina alguse/seinanurga poolne.
3. Lülitite ja pistikupesade sarjad:
   siseruumides - süvistatud
   toon-Tellija otsus
   toode - Tellija otsus

Pos.	Nimetus	Pindala, m^2	Pos.	Nimetus	Pindala, m^2
1	Elutuba	27,8	9	WC	1,8
2	Köök	15,2	10	Kabinet	8,8
3	Tuba 1	14,4	11	Sahver	1,8
4	Tuba 2	12,2	12	Tuulekoda	3,4
5	Tuba 3	12,1	13	Garderoob	2,6
6	Esik 1	5,9	14	Tehnoruum	6,8
7	Esik 2	6,1	15	Garaaž	21,0
8	Duširuum	8,5	16	Terrass 1	2,5
			17	Terrass 2	39,0