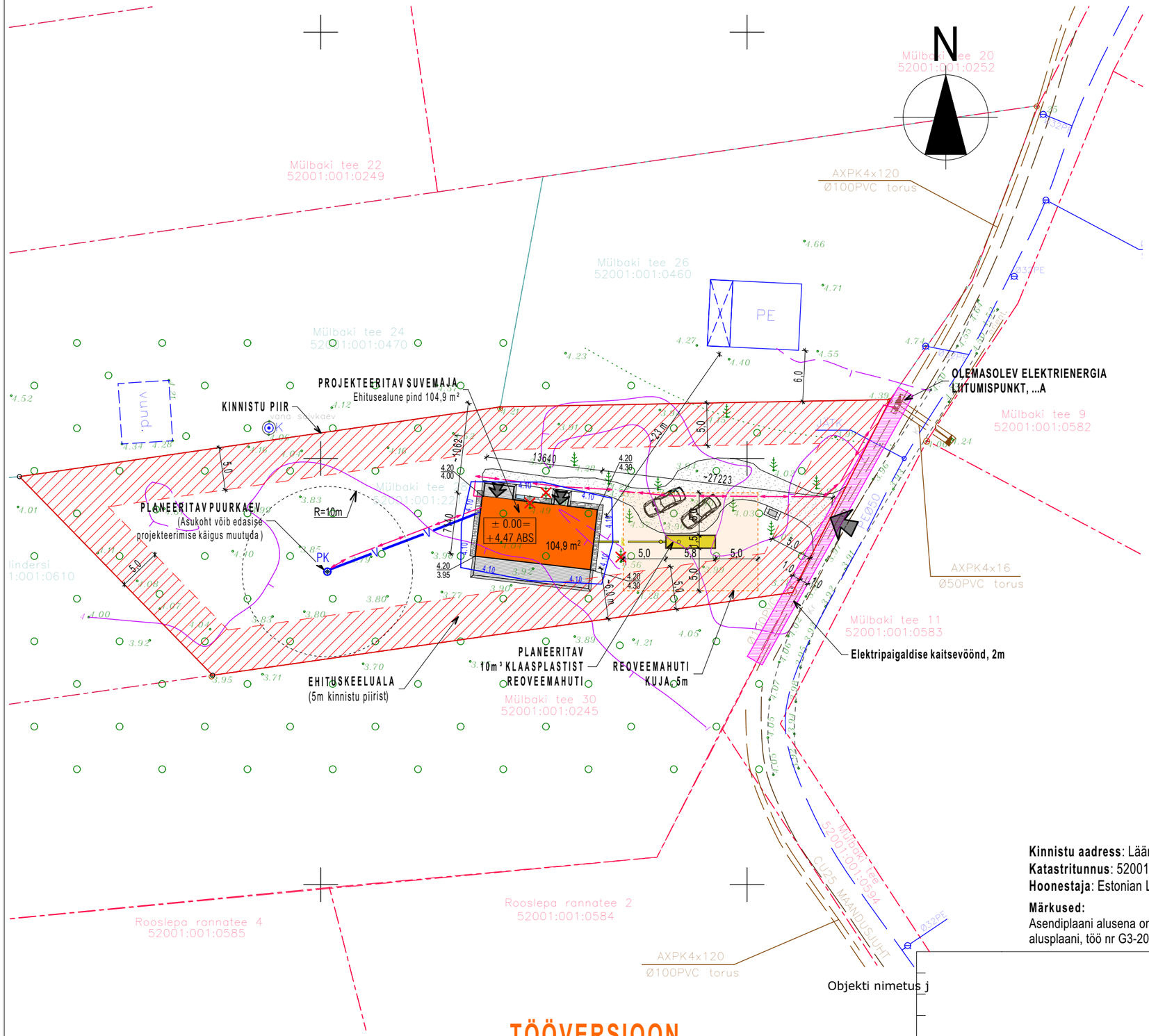

TINGMÄRGID

- KINNISTU PIIR JA NURGAPUNKTID
- PROJEKTEERITUD SUVEMAJA (KASUTUSOTSTARVE 11103, SUVILA, AIAMAJA)
- PROJEKTEERITUD PUIDUST TERRASS
- PÄÄS KRUNDILE / PÄÄS HOONESSE
- RAJATAV KILLUSTIKUKATTEGA SISSESÕIDUTEE JA PARKLA
- RAJATAV BETOONKIVIDEST SILLUTISRIBA
- OLMEJÄÄTMEKONTEINER
- PK — V — PLANEERITAV PUURKAEV JA PLANEERITAV KINNISTUSISENE VEETRASS
- K — PLANEERITAV KLAASPLASTIST REOVEE MAHUTI JA KANALISATSIOONITRASS
- OLEMASOLEV ELEKTRIENERGIA LIITUMISPUNKT JA PLANEERITAV MAAKAABEL
- ELEKTRIPAIGALDISE KAITSEVÖÖND, 2m
- OLEMASOLEVAD SÄILITATAVAD PUUD / LIKVIDEERITAVAD PUUD
- 4.20 / 3.90 — PROJEKTEERITUD MAAPINNA KÕRGUSMÄRK HOONE NURGAS / MAAPINNA OLEMASOLEV KÕRGUSMÄRK HOONE NURGAS
- 4.10 — VERTIKAALPLANEERING

PROJEKTEERITUD SUVEMAJA

SUVILA, AIAMAJA (KASUTUSOTSTARVE 11103)

TEHNILISED NÄITAJAD

EHITISE SULETUD NETOPIND	87,5 m²
KÕETAV PIND	87,5 m²
ELURUUMI PIND	87,5 m²
TEHNOPIND	-
ÜLDKASUTATAV PIND	-
KORRUSTE ARV	1
TUBADE ARV	4
EHITISE PIKKUS	13,64 m
EHITISE LAIUS	7,15 m
EHITISE KÕRGUS	5,6 m
EHITISE SÜGAVUS	-
EHITISE ABSOLUUTNE KÕRGUS	9,59 m abs
EHITISE MAHT	423 m³
TULEPÜSIVUSKLASS	TP-3

KINNISTU TEHNILISED NÄITAJAD

KINNISTU PINDALA	2168 m²
KINNISTU SIHTOTSTARVE	Elamumaa 100%
EHITISEALUNE PIND	104,9 m²
TÄISEHITUSEPROTSENT	5 %
PARKIMISKOHTADE ARV KINNISTUL	2

Suvemaja (kasutusotstarve 11103) **vastavus projekteerimistingimustega (nr 2011802/00702) seatud arhitektuursetele ja ehituslikele nõuetele:**

	Projekteerimistingimused	Eelprojekt
Suurim korruselisus	2	1
Katusekalle	30...45°	30°
Katuse tüüp	Viilkatus	Viilkatus
Katuseharja kõrgus	kuni 8,5 m	5,6 m

HOONETE VÄLISPIIRI KOORDINAADID

1 x = 6480552,16 y = 455272,21	5 x = 6480552,77 y = 455311,75
2 x = 6480560,85 y = 455272,21	6 x = 6480562,69 y = 455311,75
3 x = 6480560,85 y = 455284,35	7 x = 6480562,69 y = 455318,39
4 x = 6480552,16 y = 455284,35	8 x = 6480552,77 y = 455318,39

Kinnistu aadress: Lääne Maakond Lääne-Nigula vald Rooslepa küla / Roslep Mülbaki tee 28 kinnistu
Katastritunnus: 52001:001:2212
Hoonestaja: Estonian Log Cabins OÜ, +372 55609339, mikk@estonianlogcabins.com

Märkused:
Asendiplaani alusena on kasutatud "Haapsalu Geodeesiavüroo OÜ" poolt koostatud "Mülbaki tee 28" topograafilist alusplaani, töö nr G3-2020, 20.01.2020 I Koordinaadid L-EST97 I Kõrgused EH2000 süsteemis I

TÖÖVERSIOON.
MITTE KASUTADA EHITAMISEKS!!!