

Asendiplaan

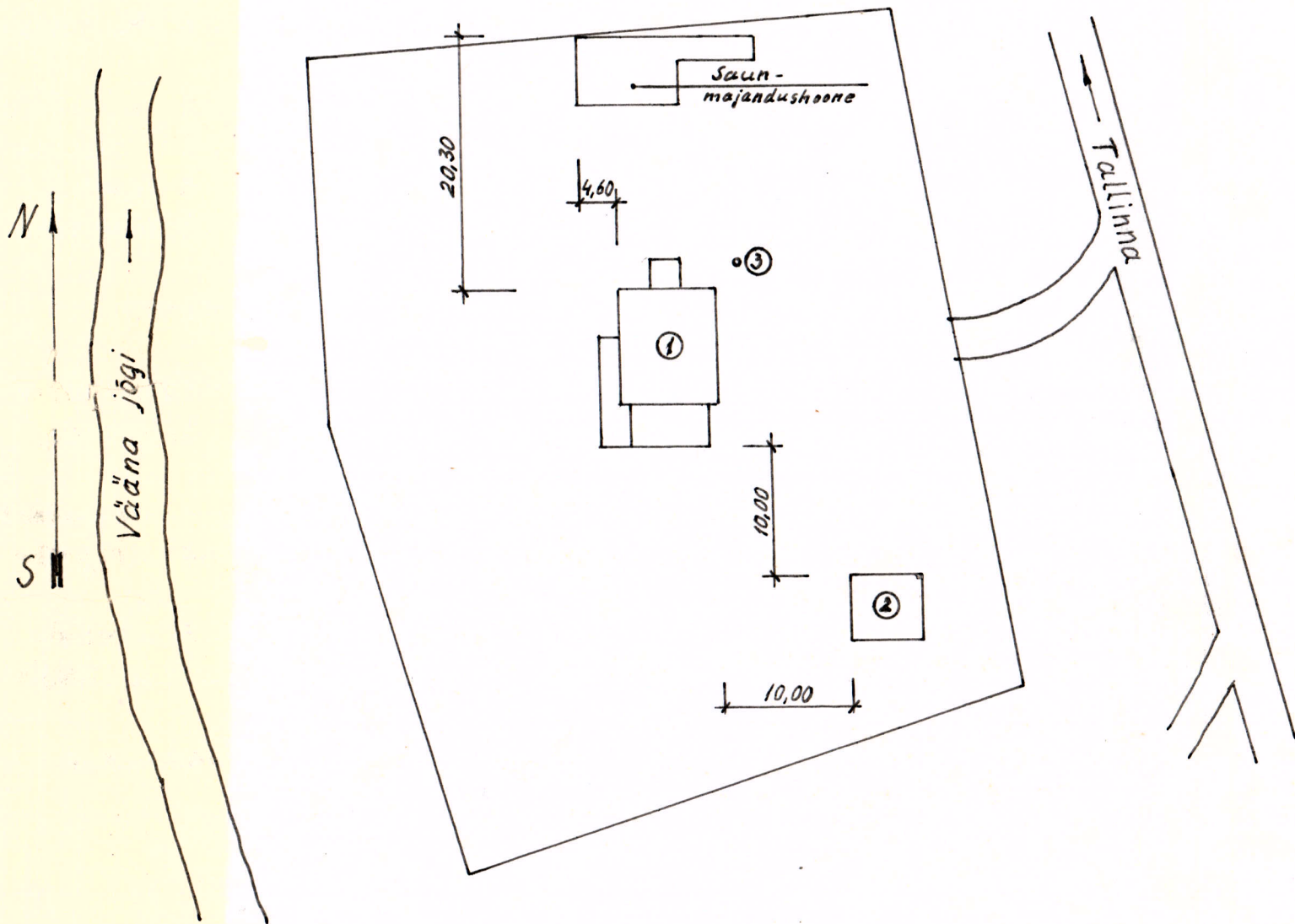

Suvila põhiplaan

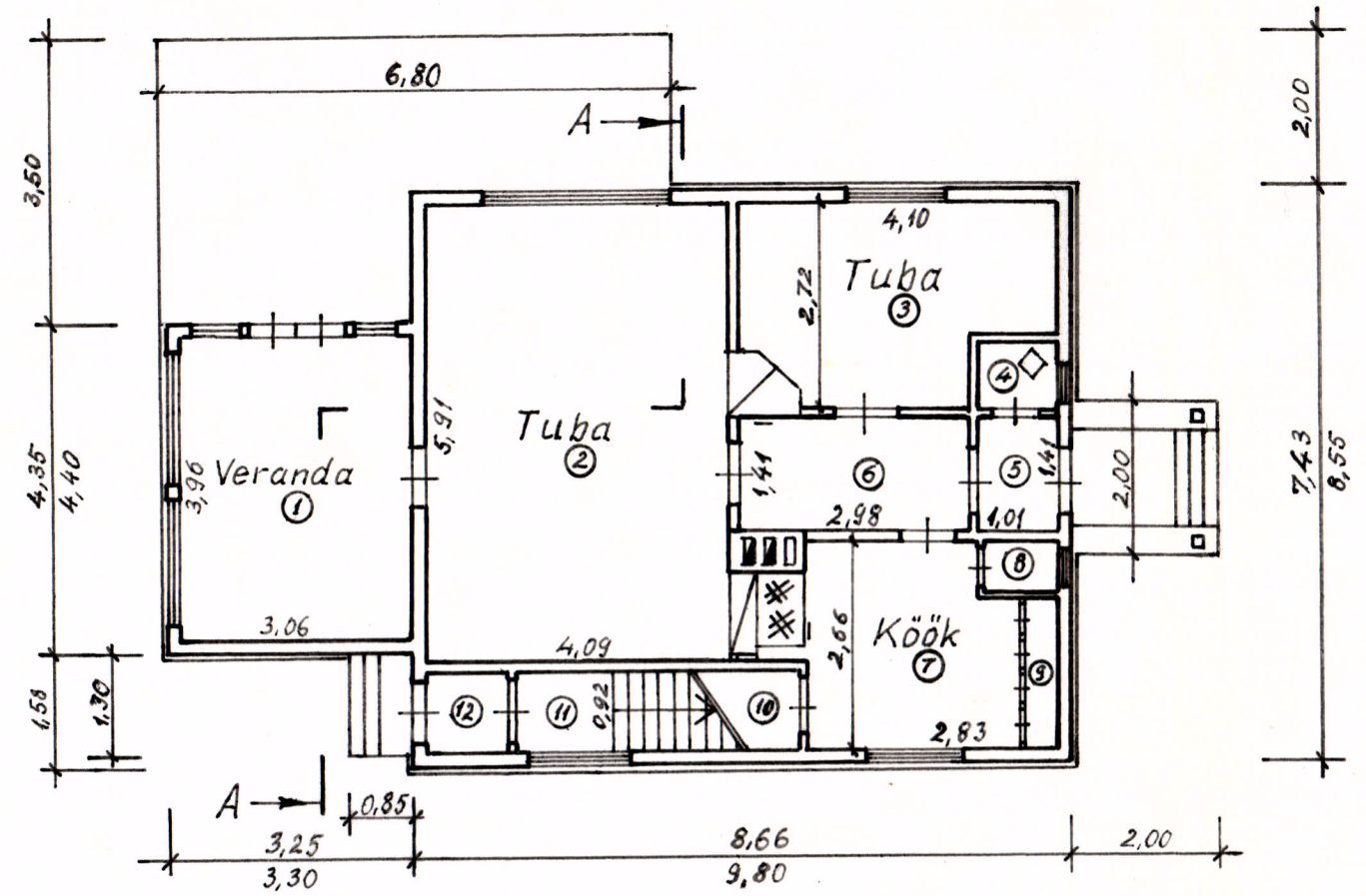

Lõige A-A

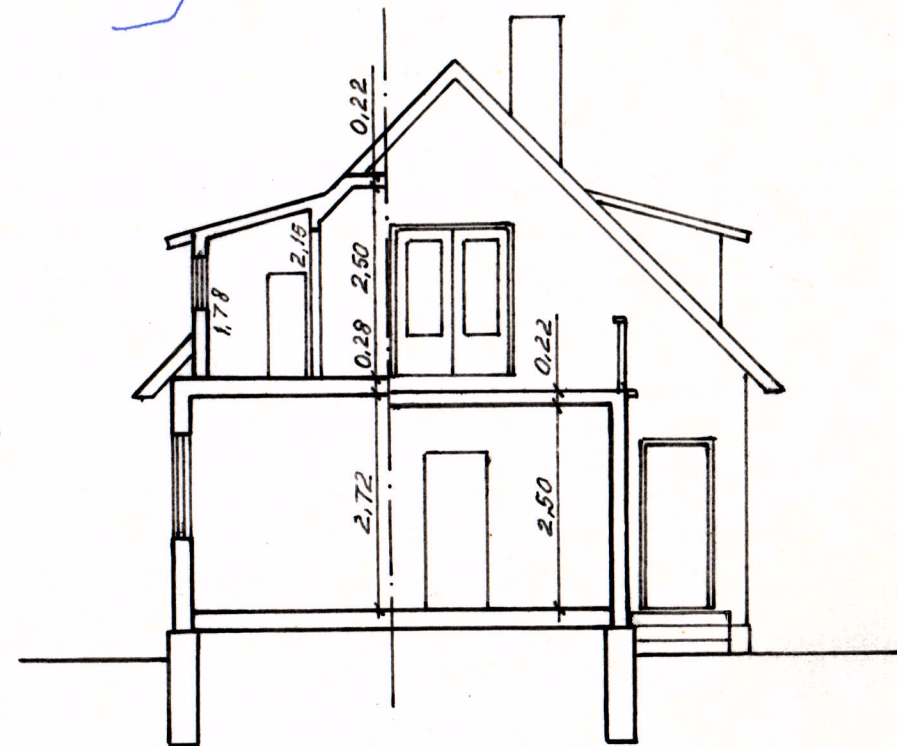

Arkli plaan

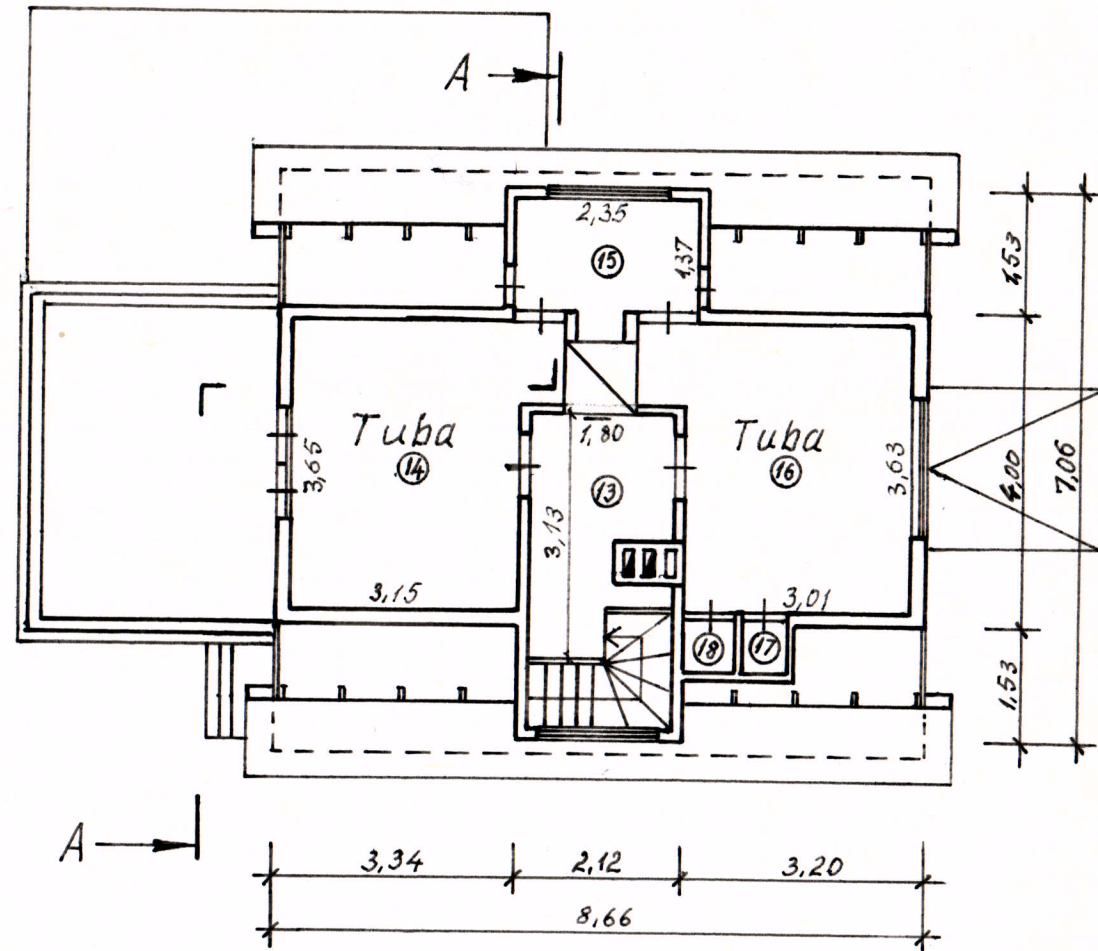

Eestvaade

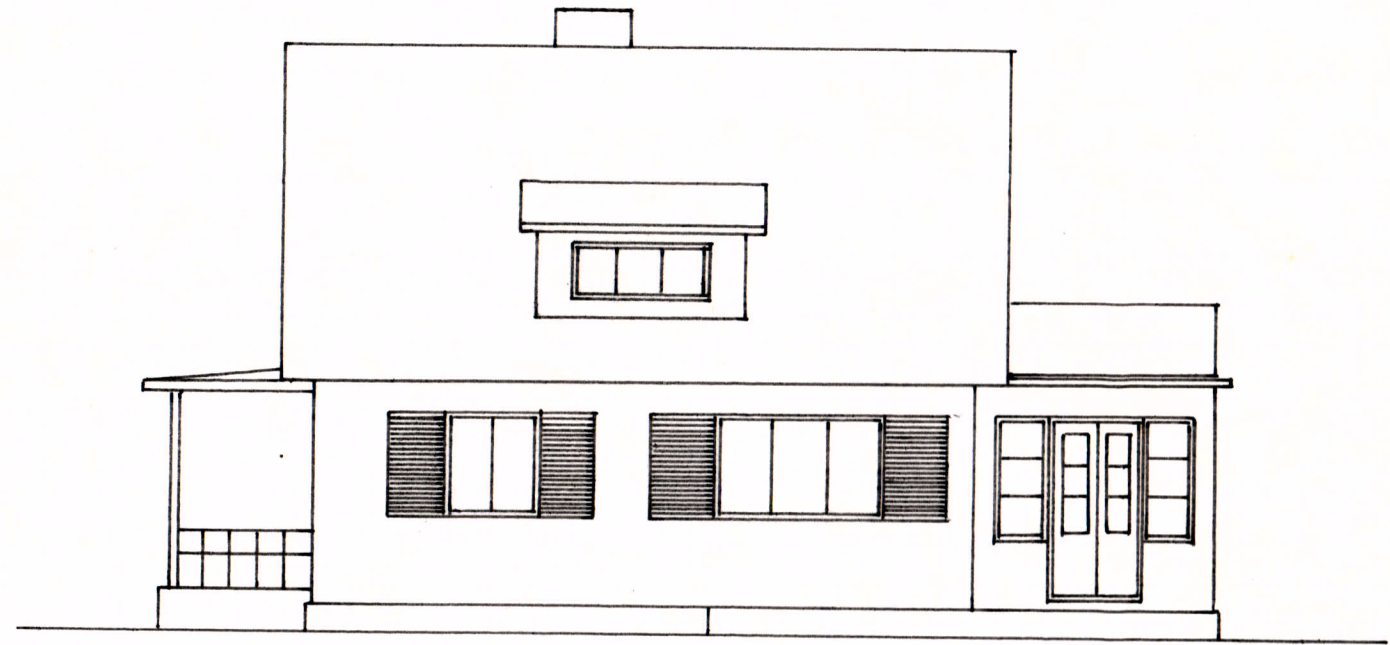

Otsvaade

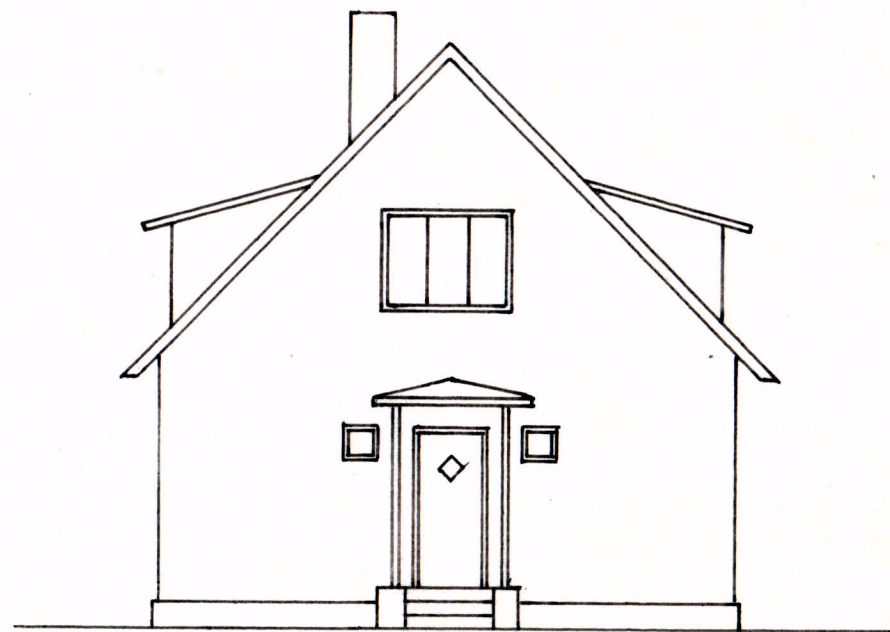

RUUMIDE EKSPLIKATSIOON

korter nr.	ruumi nr.	ruumide nimetus	pinna arvutamise avaldis	hoone kogupind m ²						markused
				kogupind	sellest					
					elu-ruumide	elamis	mitteelu-ruumid	kasulik	teenindav	
1	2	3	4	5	6	7	8	9	10	11
	1	Veranda	3,96 × 3,06	12,1			12,1	12,1		
	2	Tuba	5,91 × 4,09	24,2			24,2	24,2		
	3	Tuba	4,10 × 2,72 - 0,95 × 1,12 - 0,80 × 0,80 + 0,5 × 0,5 : 2	9,6			9,6	9,6		
	4	Käimla	4,01 × 0,82	0,8			0,8	0,8		
	5	Tuulekoda	1,41 × 1,01	1,4					1,4	
	6	Esik	2,98 × 1,41	4,2			4,2	4,2		
	7	Köök	2,83 × 2,66 - 0,80 × 0,60 + 0,6 × 0,2	7,2			7,2	7,2		
	8	Sahver	0,94 × 0,76	0,7			0,7	0,7		
	9	Kapp	1,86 × 0,40	0,7			0,7	0,7		
	10	Panipaik	1,22 × 0,92	1,1			1,1	1,1		
	11	Trepikoda	1,20 × 0,92	1,1					1,1	
	12	Tuulekoda	0,92 × 0,80	0,7					0,7	
			Põhikorrus kokku	63,8			60,3	60,3	3,2	

1
H
ehituse nr:
1
2
3
kruun
plaan
kont
peain

Eestvaade

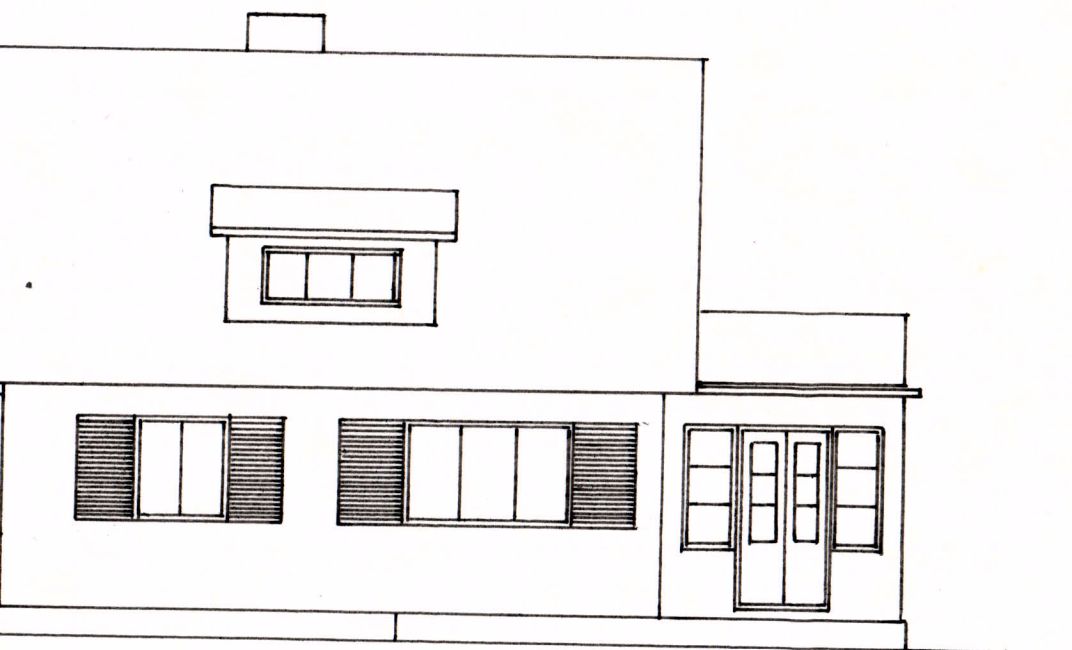

1	2	3	4	5	6	7	8	9	10	11
	13	Trepikoda	3,13 × 1,80 - 0,90 × 0,85 - 0,57 × 0,76	4,4					4,4	
	14	Tuba	3,65 × 3,15 + 1,10 × 0,42	12,0			12,0	12,0		
	15	Panipaik	2,35 × 1,37 + 0,47 × 0,34	3,4			3,4	3,4		
	16	Tuba	3,63 × 3,01 + 1,12 × 0,75	11,7			11,7	11,7		
	17	Kapp	0,80 × 0,66	0,5			0,5	0,5		
	18	Kapp	0,82 × 0,66	0,5			0,5	0,5		
			Ärkel kokku	32,5			28,1	28,1	4,4	
			Suvila kokku	96,3			88,4	88,4	7,6	
		Majandushoone	5,10 × 5,05	25,8					25,8	

RUUMIDE EKSPLIKATSIOON

pinna arvutamise avaldis	hoone kogupind m ²						märkused
	kogupind	sellest					
		elu-ruumide	elamis	mitteelu-ruumid	kasulik	teenindav	
4	5	6	7	8	9	10	11
3,96 × 3,06	12,1			12,1	12,1		
5,91 × 4,09	24,2			24,2	24,2		
4,10 × 2,72 - 0,95 × 1,12 - 0,80 × 0,80 + 0,5 × 0,5 × 2	9,6			9,6	9,6		
4,01 × 0,82	0,8			0,8	0,8		
4,41 × 1,01	4,4					4,4	
2,98 × 1,41	4,2			4,2	4,2		
2,83 × 2,66 - 0,80 × 0,60 + 0,6 × 0,2	7,2			7,2	7,2		
0,94 × 0,76	0,7			0,7	0,7		
1,86 × 0,40	0,7			0,7	0,7		
1,22 × 0,92	1,1			1,1	1,1		
1,20 × 0,92	1,1					1,1	
0,92 × 0,80	0,7					0,7	
Põhikorrus kokku	63,8			60,3	60,3	3,2	

ehituse nr.		ehituse nimetus	põhi-korruste arv	välisseinte materjal	katus			hoone alune pind	hoone maht m ³	märkused
					katte-materjal	kalle kraadid	pind m ²			
1		Suvila	ärkel	puitsörestik, täidis	eterniit	45	140,1	122,0	340,3	
2		Majandushoone	1	puitsörestik	eterniit	5	37,2	27,5	68,2	
3		Kaev		r/betoon						
krundi pind		2827 m ²		kasutatav pind		2827 m ²		täisehitatud 5,3 %		
plaanistaja		M. Kull		M. Kull		22.03.1993		inv.toim.nr. Leht 1 mööt		
kontrollija		L. NURMOJA		L. Nurmo		03. 93.		321 lehti 1 1:500		
peainsener		O. OJA		O. Oja		29.05. 93		töö nr. 210-93 form. 5 1:100		

HARJUMAA KTIB

HARJUMAA KINNISVARADE TEHNILISE INVENTARISEERIMISE BÜROO

MAJAVALDUSE ASUKOHT

Harjumaa, Harku vald, Vääna-Jõesuu küla

MAJAVALDUSE VALDAJA

Arno Käärna 2/3
Anatoli Fjodorov 1/3

katus

katte-materjal

kalle

kraadid

pind m²

hoone alune pind

hoone maht m³

märkused

krundi pind

2827 m²

kasutatav pind

2827 m²

täisehitatud

5,3 %

plaanistaja

M. Kull

M. Kull

22.03.1993

inv.toim.nr.

Leht 1

mööd

kontrollija

L. NURMOJA

L. Nurmo

03. 93.

321

lehti 1

1:500

peainsener

O. OJA

O. Oja

29.05. 93

töö nr. 210-93

form. 5

1:100