

VAADE A

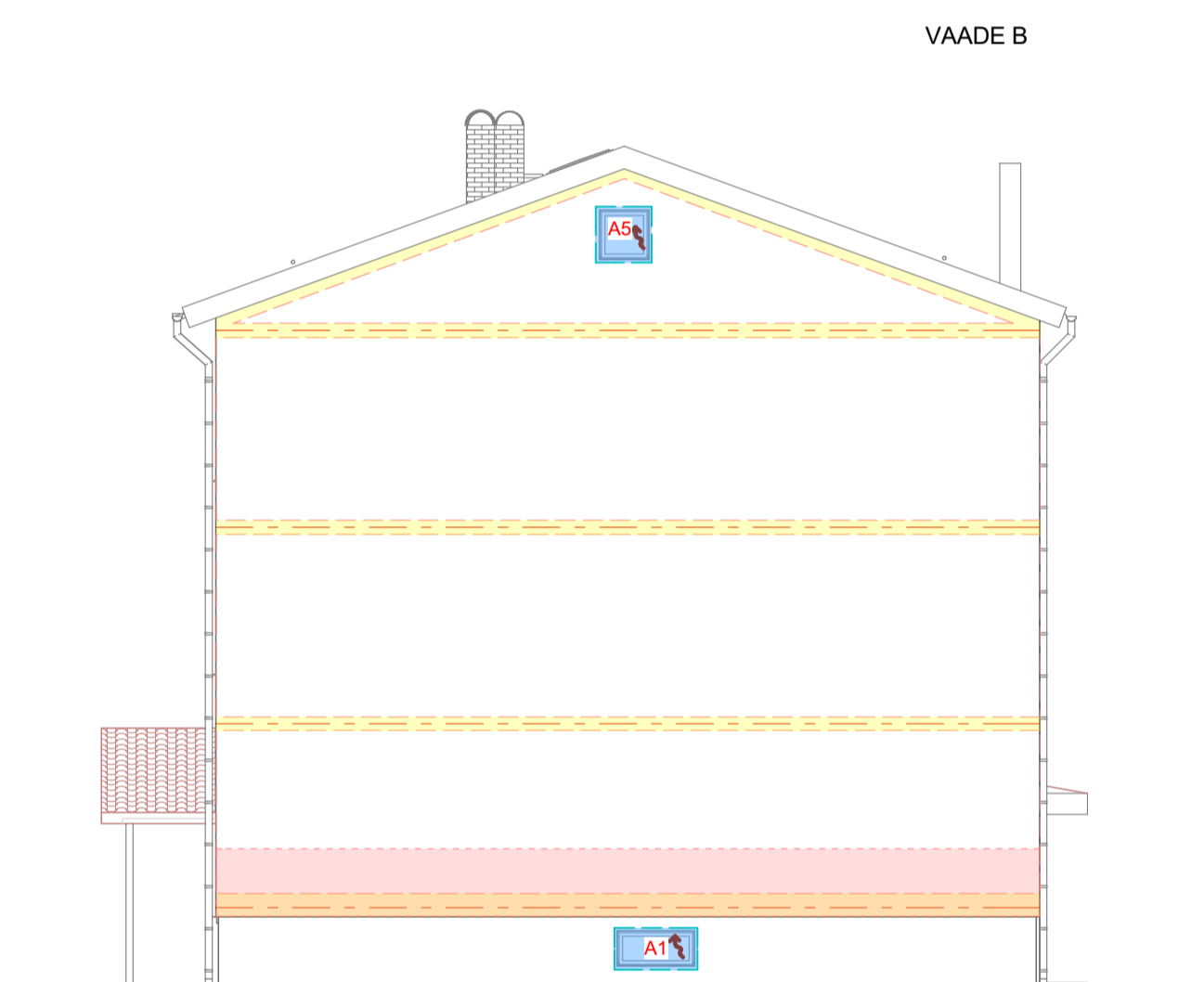

VAADE B

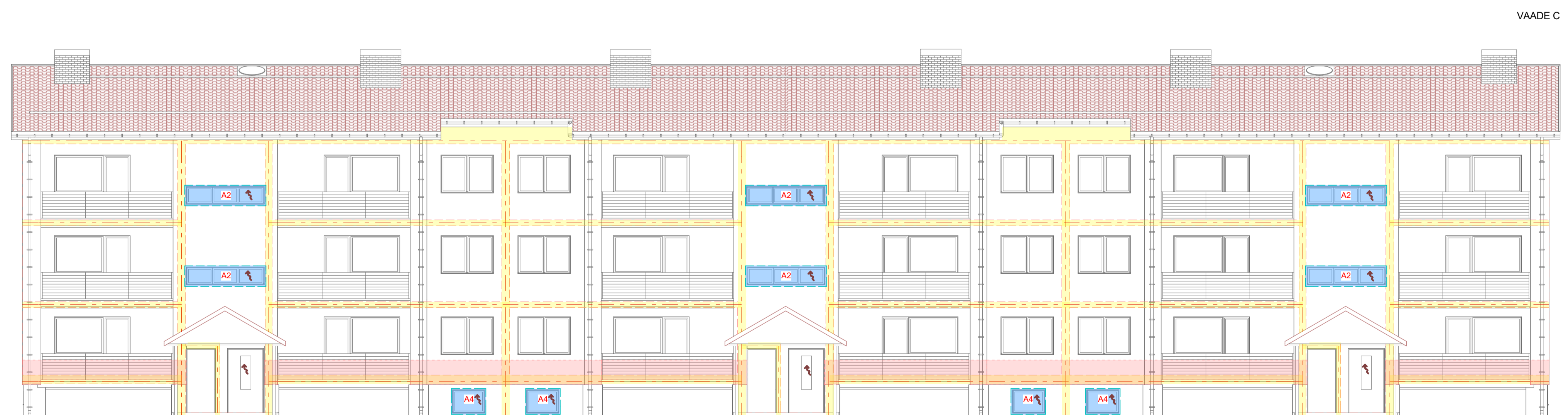

VAADE C

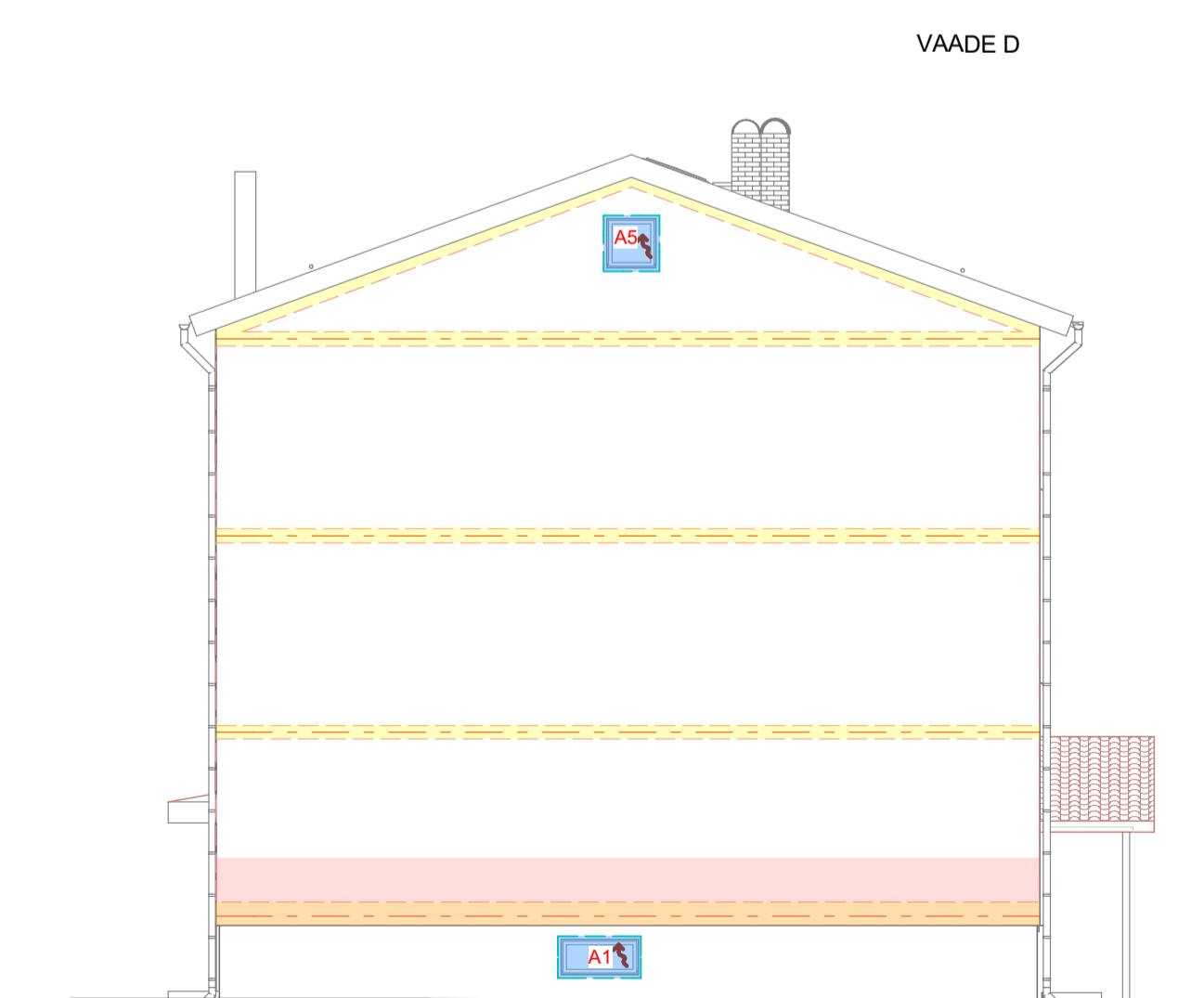

VAADE D

**Märkused:**  
 2. Kõik mõõdud lõpusustada objektil.  
 3. Kõikide toodete paigaldamisel tuleb lähtuda paigaldusjuhendist.  
 5. Tehnosüsteemide läbiviikude paigutus ja nende ümber kivivilla paigaldamise alad lahendada eriosade projektides.

**Tingimärgid**  
 - - - - - tuletkesksektiooni EI 60 piir  
 - - - - - tuletkesksektiooni piiridel 20 cm laiune kivivilla paigaldamise ala  
 - - - - - A klassi tulekindluse soojustuse ala vahetatavate akende lähis vahetatavad aknad  
 - - - - - üldkasutatavatest ruumidest suitsu ärastamiseks kasutatavad aknad / välisukseid

Peaprojektseija: <b>Scandic Home Group OÜ</b> Reg. kood 12365920, Lastekodu 3, Tallinn 10115 MTR EEP 003109 www.scandichome.ee	Tellijä: KU SOE 9 (reg. nr. 80244472) Objekt: KORTERELAMU ÜMBEREHITAMINE Joonis: VAHETATAVATE AVATÄDETE ASUKOHAD, ÜLDKASUTATAVATE STRUKTUURIMISTE SUUTSU ÄRASTUSKESKSEKTIOONIDE PIIRID, TULETÖÖKESKSEKTIOONIDE PIIRID, KIVIVILLA PAIGALDAMISE ALAKOHAD Projektseis: <b>Scandic Home Group OÜ, Reg. kood 12365920, Lastekodu 3, Tallinn 10115, MTR EEP 003109</b>	Esandaja: Reet Järveküla Aadress: Viigandimäe, Tarvastu vald, Soe tn 9 Joonise nr.: AR9 MTR reg. nr.: EEP 003109 Mõõkava: 1:100 Kuupäev: 28.12.2017
Staad.: PÕHIPROJEKT Töö nr.: PP 41-17	Joonestab: D Intal Vastutav spetsialist: V. Falkenberg	