

Lõige 1-1

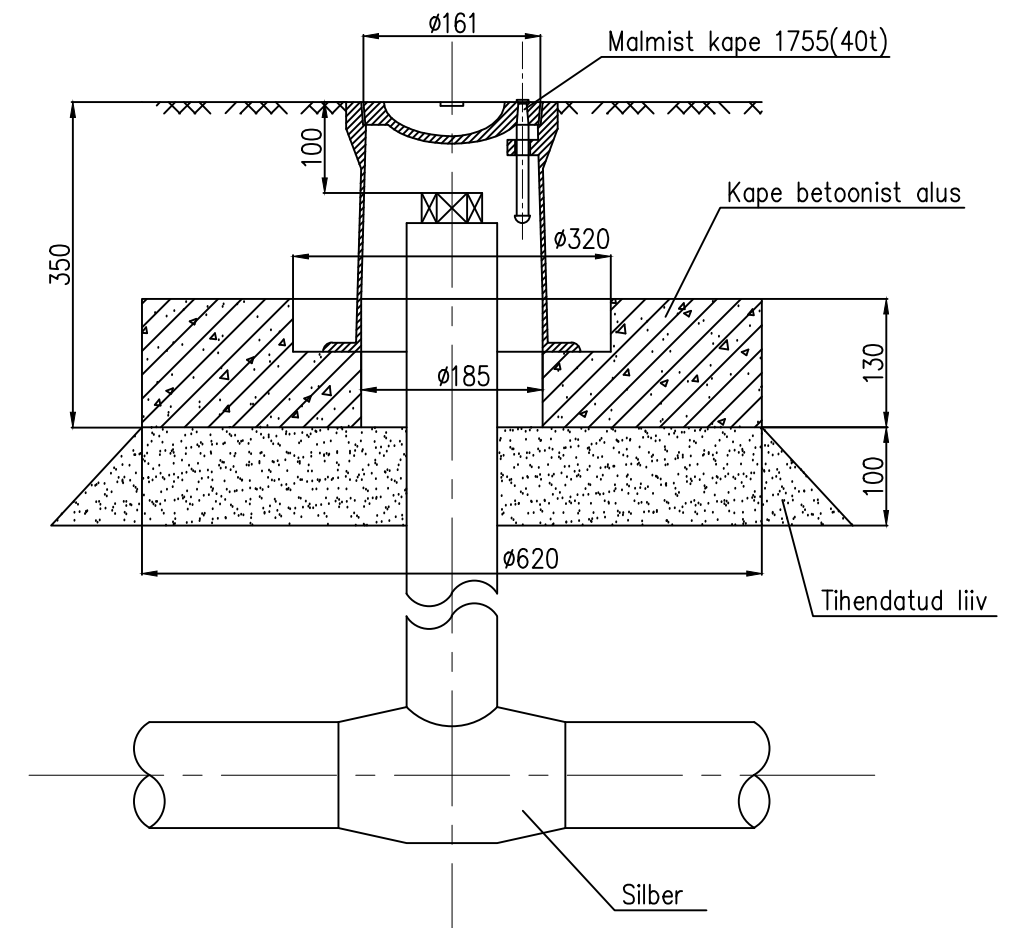

BETONALUS

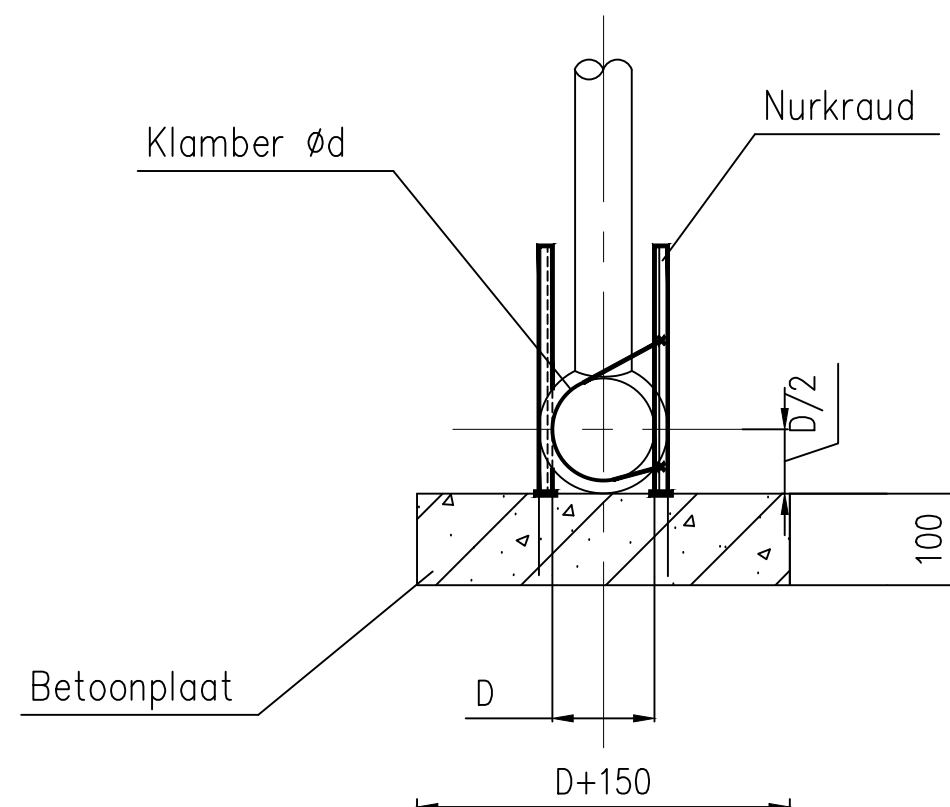
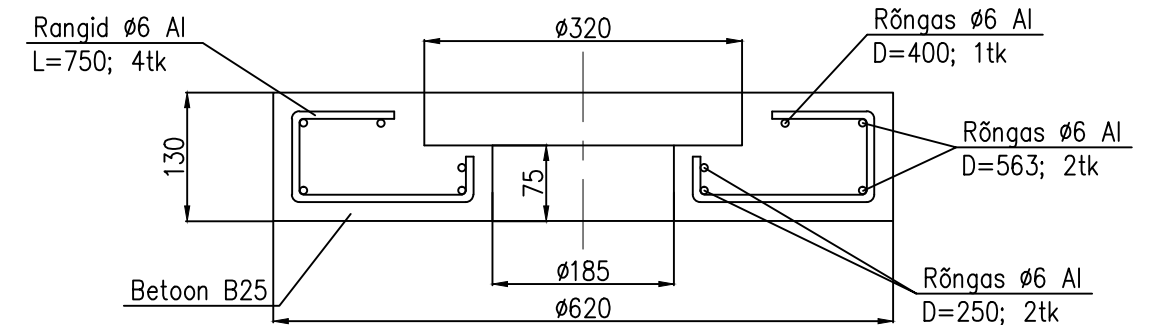

Märkused:

1. Betoniplaat paigaldatakse tihendatud liivalusele.
2. Materjalide spetsifikatsioon:

|                     |                    |
|---------------------|--------------------|
| Kape 1755(40t)      | 1tk                |
| Beton B25           | 0.1 m <sup>3</sup> |
| Armatuurteras Ø6 Al | 2.2 kg             |

**DEMProjekt**

OÜ DEM Projekt, registrikood 11111412  
Juhkentali 52-1, 10132 Tallinn  
tel+372 56 50 2774; info@demprojekt.ee  
MTR reg. nr. EEP000272

|                      |            |            |
|----------------------|------------|------------|
| VASTUTAV SPETSIALIST | I.DEMIDOVA | 25.08.2017 |
| PROJEKTEERIJ         | I.DEMIDOVA | 25.08.2017 |
| PROJEKTEERIJ         |            |            |

|                   |  |             |            |
|-------------------|--|-------------|------------|
| Projekti nimetus: | KINNISTU VANASILLA TN 16A GAASITARNETORUSTIK           | Stadium:    | Tööprojekt |
| Objekti asukoht:  | Vanasilla tänav L2, Laagri alevik, Saue vald, Harjumaa | Töö nr:     | 409417     |
| Joonise nimetus:  | MAAKRAANI PAIGALDUS                                    | Joonise nr: | GV04       |
| Tellij:           | Simo Sirk<br>Tel. +372 56 451 007                      | Mõõt:       |            |