

SOKLIOSA SÕLMED

SOKLI SÖLM

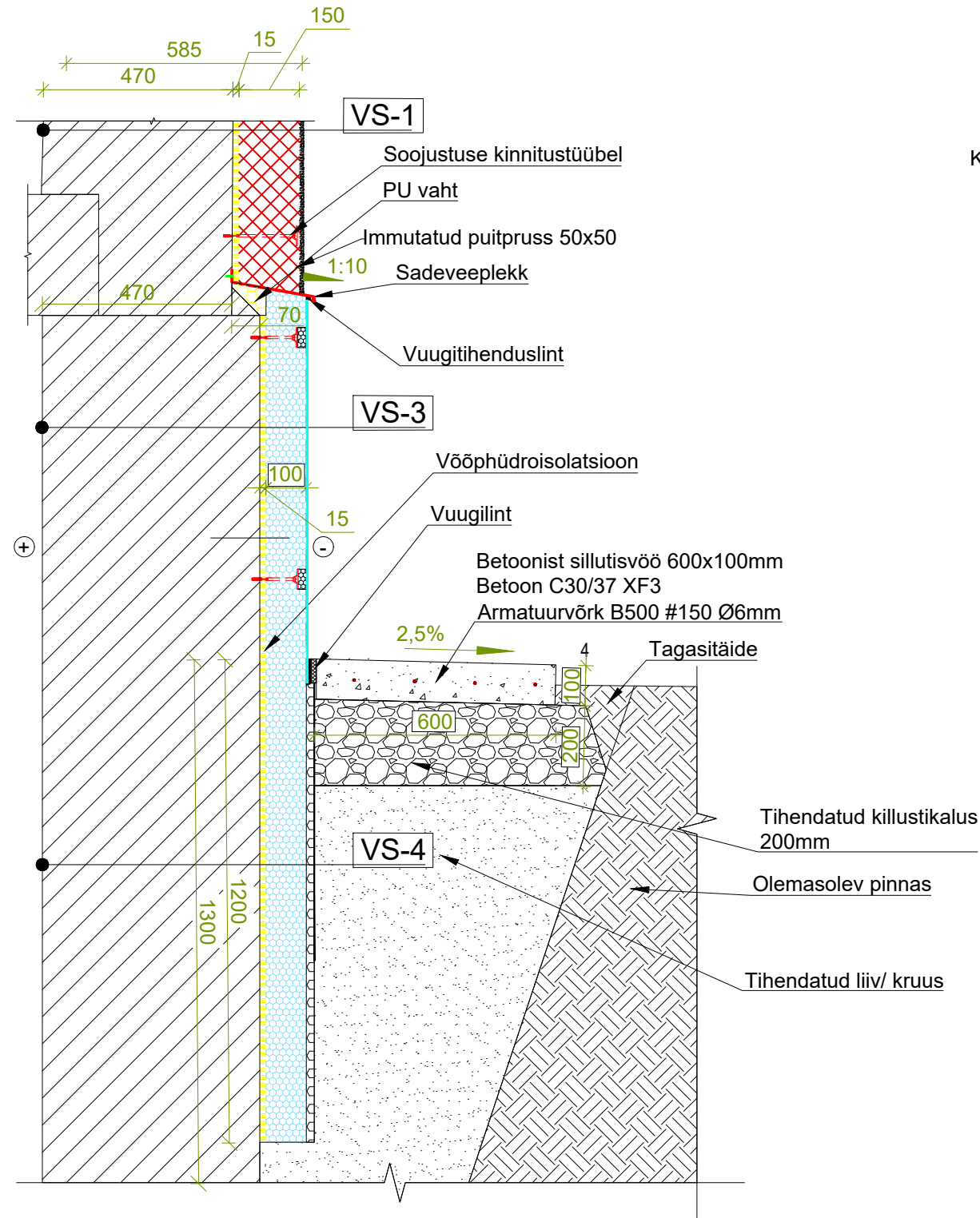

Tarindid VS 3/ VS 4

VS-3 Soklisein
 Toonitud silikoonkrohv
 2 kordne armeerimiskihit
 Vahtpolüstüreen EPS 120 perimeeter 100mm
 Soojustuseliim 15mm
 Olemasolev paekividest vundament

VS-4 Keldrisein
Liivast tihendatud täitepinnas
Nuppkilest drenaaži- ja kaitsematt
Vahtpolüstüreen EPS 120 perimeeter 100mm
Olemasolev paekividest vundament, mis on ette valmistatud: puhastatud, vigade kõrvaldamine, lahtised osad eemaldatud, vajadusel tasandatud.

KELDRIAKNA PALEDE VIIMISTLEMINE

HORISONTAALLÕIGE

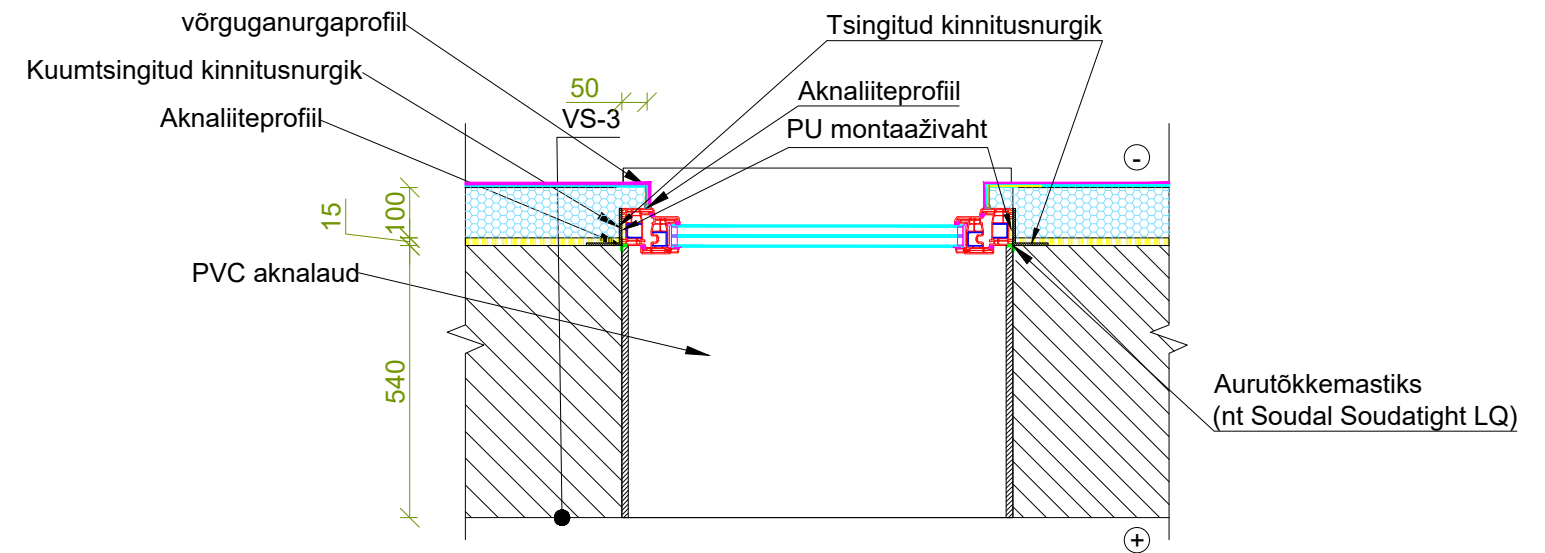

VERTIKAALLÕIGE

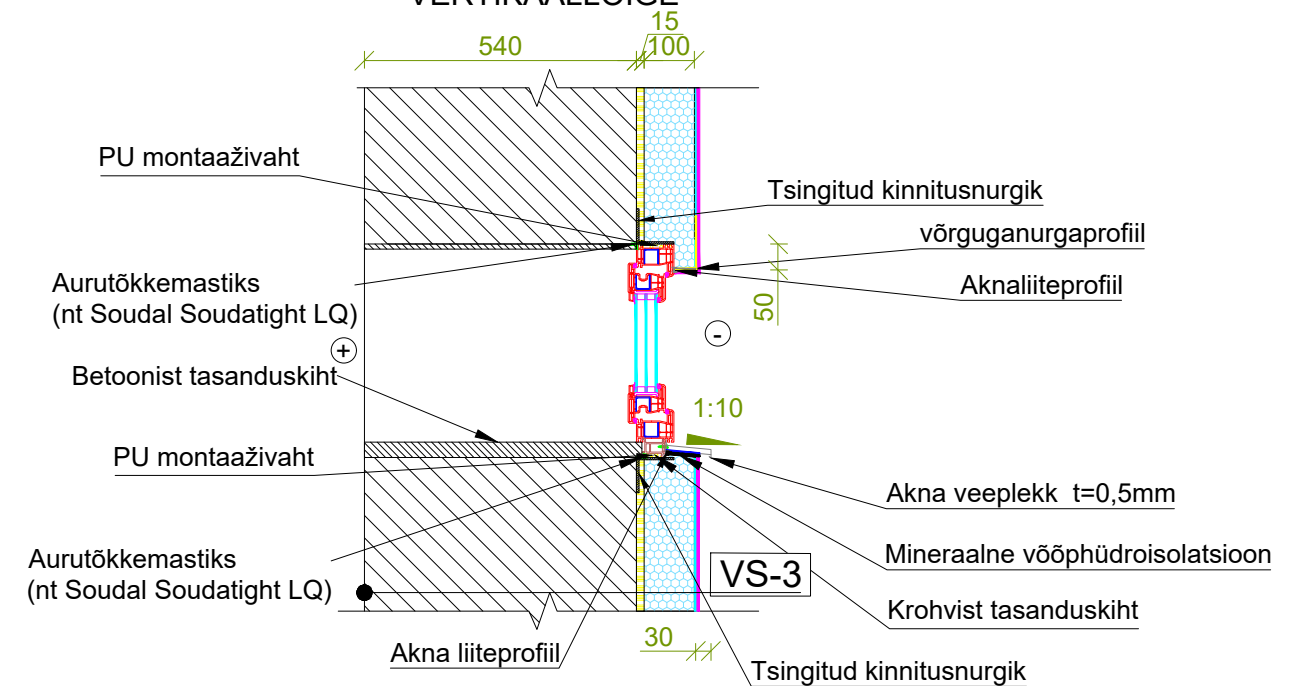

Märkus: Keldriaknad võivad osaliselt paikneda erinevalt välisseina tasapinna suhtes

| | | | | |
|---|--------------------|--|--|--|
|  | TELLUJA / ESINDAJA | KÜ Valdeku 162 | | |
| | OBJEKT | Korterelamu rekonstrueerimine | | |
| | AADDRESS | Harjumaa, Tallinn, Nõmme linnaosa, Valdeku tn 162. | | |

| | | | | |
|-----------------|------------|------------------|----------|------------|
| JOONISE NIMETUS | | PROJEKTEERIJAJ | ALLKIRI | KUUPÄEV |
| Sokliosa sõlmed | | Andrei Vassiljev | | 03.03.2017 |
| PROJEKTI NR | JOONISE NR | PROJEKTI ETAPP | MÕÕTKAVA | |
| P-1601 | AR-7-01 | PÕHIPROJEKT | 1:15 | |
| | | ARHITEKT | ALLKIRI | KUUPÄEV |
| | | Kaupo Paabo | | 03.03.2017 |

BST Projekt OÜ | Reg. nr. 14122439 | Nisu 25-22, Tallinn | info@bstprojekt.ee | www.bstprojekt.ee