

# LAMMUTATAVA SUVILA ASENDISKEEM KOOS VÕRKUDE LITUMISPUNKTIDEGA

VEE- JA KANALISATSIDONI LITUMIS-  
PUNKTIDE ORIENTEERUVAD ASUKOHDAD

SUVEVEE LITUMISPUNKTI  
ORIENTEERUV ASUKOHT

X=6590312, Y=520019  
E=59°27'0.49", L=24°21'10.5"

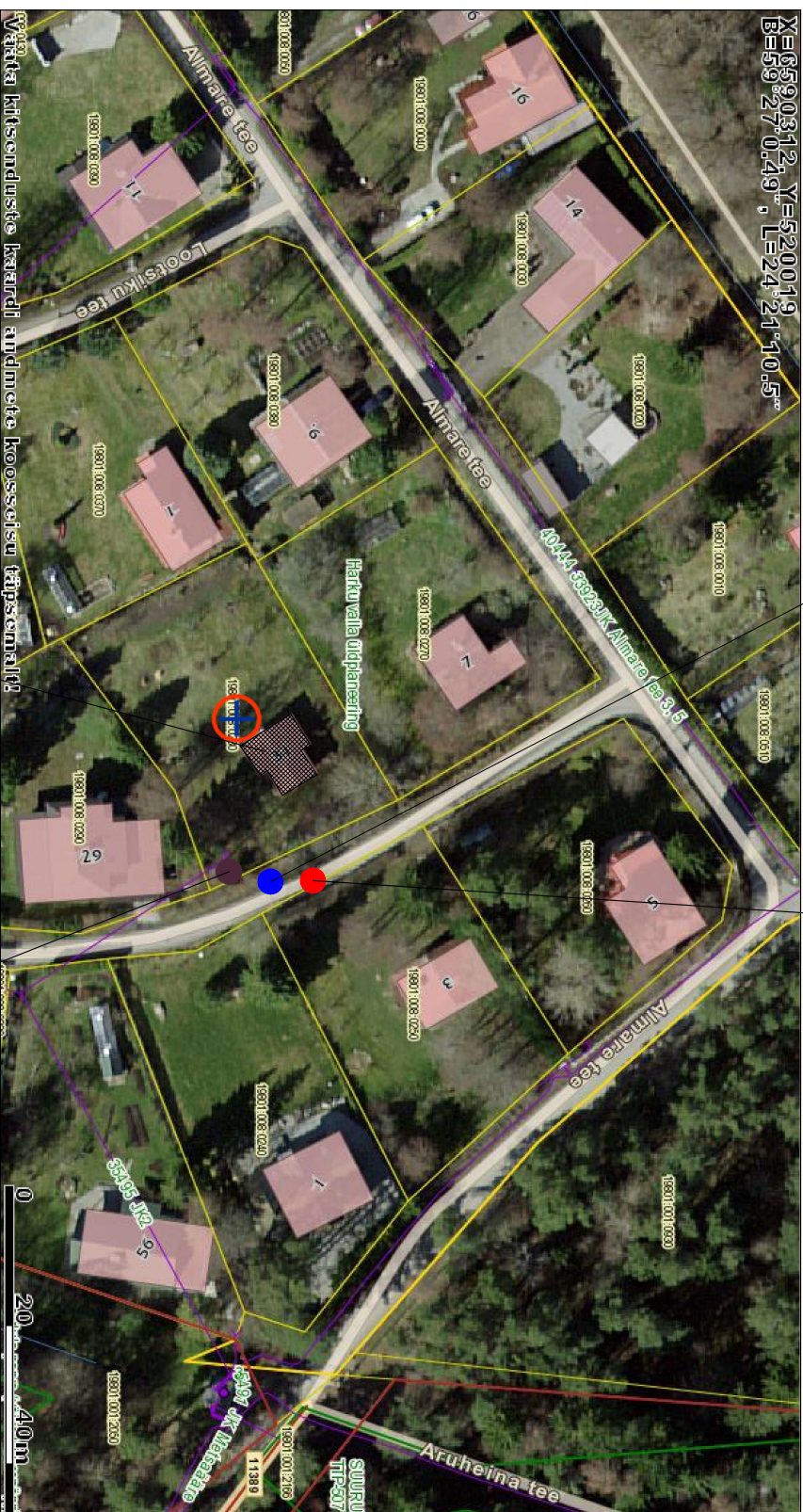

LAMMUTATAVA SUVILA ASUKOHT KRUNDIL

ELEKTRIVÕRGU LITUMISKILBI ORIENTEERUV ASUKOHT

## TINGMÄRGID:

- OLEMASOLEVAD ELEKTRIVÕRGUD
- OLEMASOLEVA ELEKTRIVÕRGU LITUMISKILBI ASUKOHT
- OLEMASOLEVA VEE- JA KANALISATSIDONIVÕRGU LITUMISPUNKT
- SUVEVEE LITUMISPUNKTI ASUKOHT
- LAMMUTATAVA ELAMU ASUKOHT KRUNDIL

## MÄRKUSTI:

1. JOONISE ALGMATERJALINA ON KASUTATUD MAAMETI KAARDISERVERI ANDMEBAASI.

Projekti nr.:	Projekt nimetus:	HARJUMAAL HARKU VALLAS VÄÄNA-JÕESUU KÜLAS ALMARE TEE 31 ASUVA SUVILA LAMMUTUSPROJEKT	Tellijä:	ALEKSANDER KALLU
EP-32	Joonise nimetus:	SUVILA ASUKOHAKEEM KOOS VÕRKUDE LITUMISPUNKTIDEGA	Joonise nr.:	AS-02
<b>ei Enginering OÜ</b>	Projekteeris:	M. Reim	Kontrollis:	M. Reim
Kase 8 Näpi	Läbne-Virumaa	MTR Reg nr. EEP003271	mehis.reim@gmail.com	
Sõmeru vald 44305				
02.08.2017	+3725163706	Möötkava:		
02.08.2017	+3725163706	Staadium:	EEP.PROJEKT	
02.08.2017	+3725163706	Keel:	Leht:	1
		FS1	Leht:	1