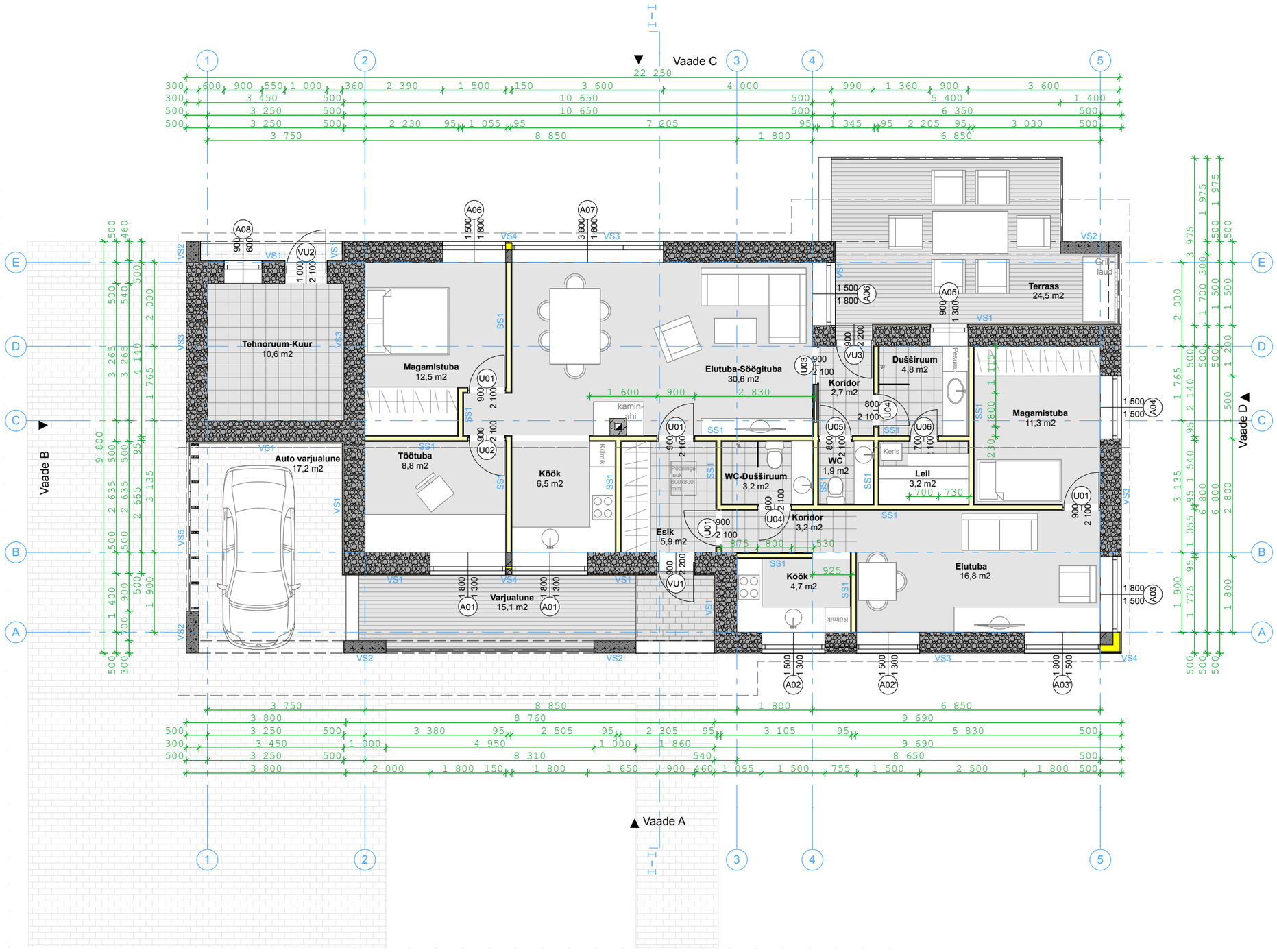

VS-1, Kandev välissein
- Krohvisüsteem (liimsegu, ameerimisvõrk, kruntsegu, krohv)
- Poorbetoon plokid Aeroc 300 või analoog
- Siseviimistlus

VS-2, Kandev välissein
- Krohvisüsteem (liimsegu, ameerimisvõrk, kruntsegu, krohv)
- Poorbetoon plokid Aeroc 300 või analoog
- Siseviimistlus

VS-3, Kandev välissein
- Krohvisüsteem (liimsegu, ameerimisvõrk, kruntsegu, krohv)
- Poorbetoon plokid Aeroc Ecotherm 500 või analoog
- Siseviimistlus

VS-4, Kandev välissein
- veekindel vineer (ühes tükis, akendega ühte värvi)
- Roovitus 25mm
- Öönesbetoonplokid Columbia-kivi või analoog
- Siseviimistlus

VS-5, Kandev välissein
- Prussid hööveldatud 45x45mm (õhkvahe 45mm)
- Puitprussid hööveldatud 45x145mm s. 600mm

SS-1, mittekandev sisesein (õhumüra pidavus 48dB)
- siseviimistlus
- kipsplaadid 2x12,5mm
- Kipsplaadi karkass 95mm (karkassi vahel müraisolatsion-mineraalvill 75mm)
- kipsplaadid 2x12,5mm
- siseviimistlus

Suletud netopind:

Magamistuba	12,5 m2
Töötuba	8,8 m2
Köök	6,5 m2
Elutuba-Söögituba	30,6 m2
Koridor	2,7 m2
WC	1,9 m2
Dušširuum	4,8 m2
Leil	3,2 m2
Esik	5,9 m2
Koridor	3,2 m2
WC-Dušširuum	3,2 m2
Köök	4,7 m2
Elutuba	16,8 m2
Magamistuba	11,3 m2
Tehnoruum-Kuur	10,6 m2

Avatud brutopind:

Auto varjualune	17,2 m2
Varjualune	15,1 m2
Terrass	24,5 m2

Eluruumide pind:	**116,1 m2**
Tehnopind:	**10,6 m2**
Suletud netopind = köetav pind:	**126,7 m2**
Avatud brutopind:	**56,8 m2**

* Mõõdud antud hoone kandvatest osadest ja ilma viimistluseta
* Konstruktiivne lahendus täpsustada konstrutkoriga