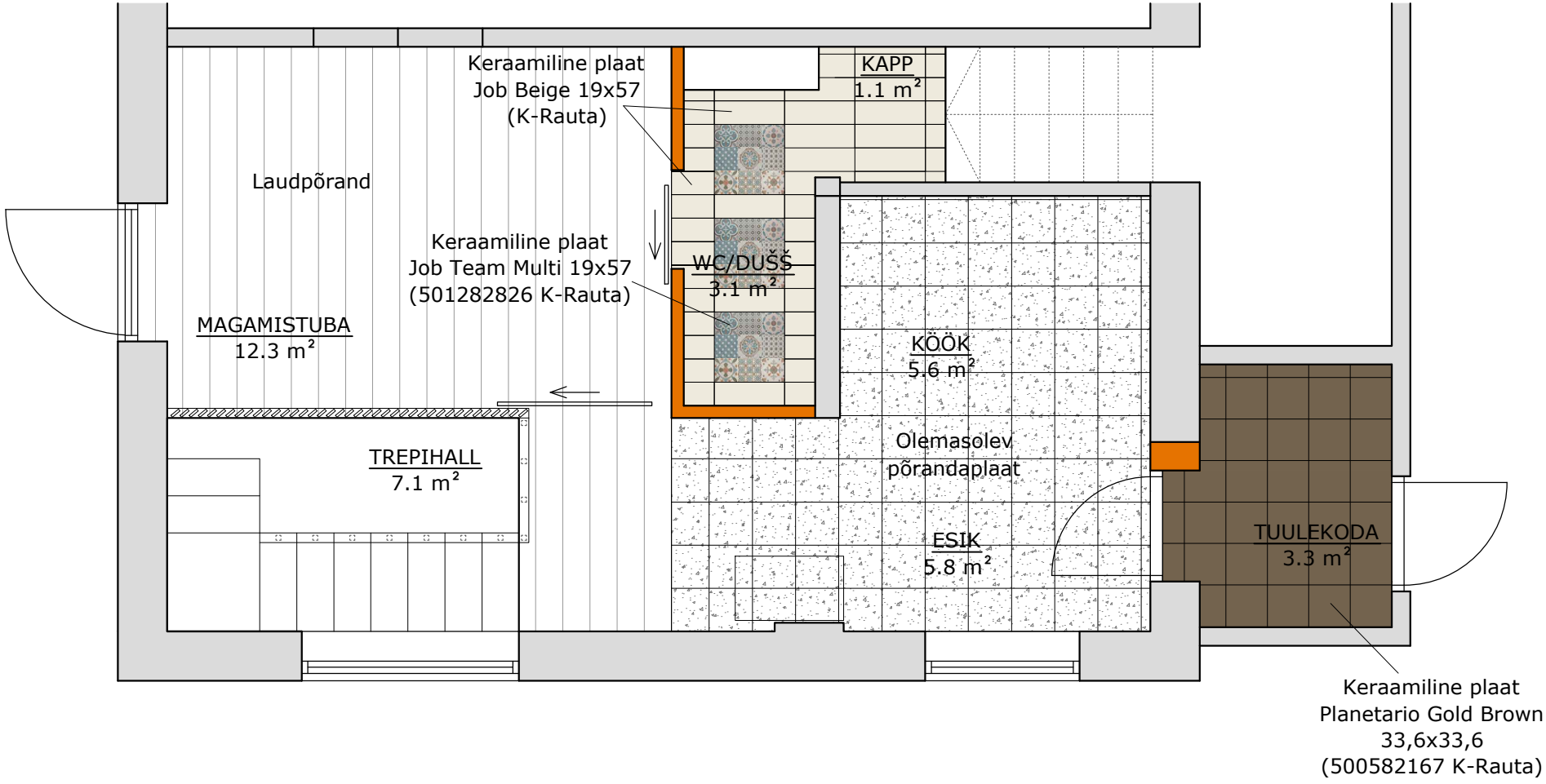
Keraamiline plaat
Job Beige 19x57
(K-Rauta)
KAPP
1.1 m²
Laudpõrand
Keraamiline plaat
Job Team Multi 19x57
(501282826 K-Rauta)
WC/DUŠŠ
3.1 m²
MAGAMISTUBA
12.3 m²
KÖÖK
5.6 m²
TREPIHALL
7.1 m²
Olemasolev
põrandaplaat
ESIK
5.8 m²
TUULEKODA
3.3 m²
Keraamiline plaat
Planetario Gold Brown
33,6x33,6
(500582167 K-Rauta)