

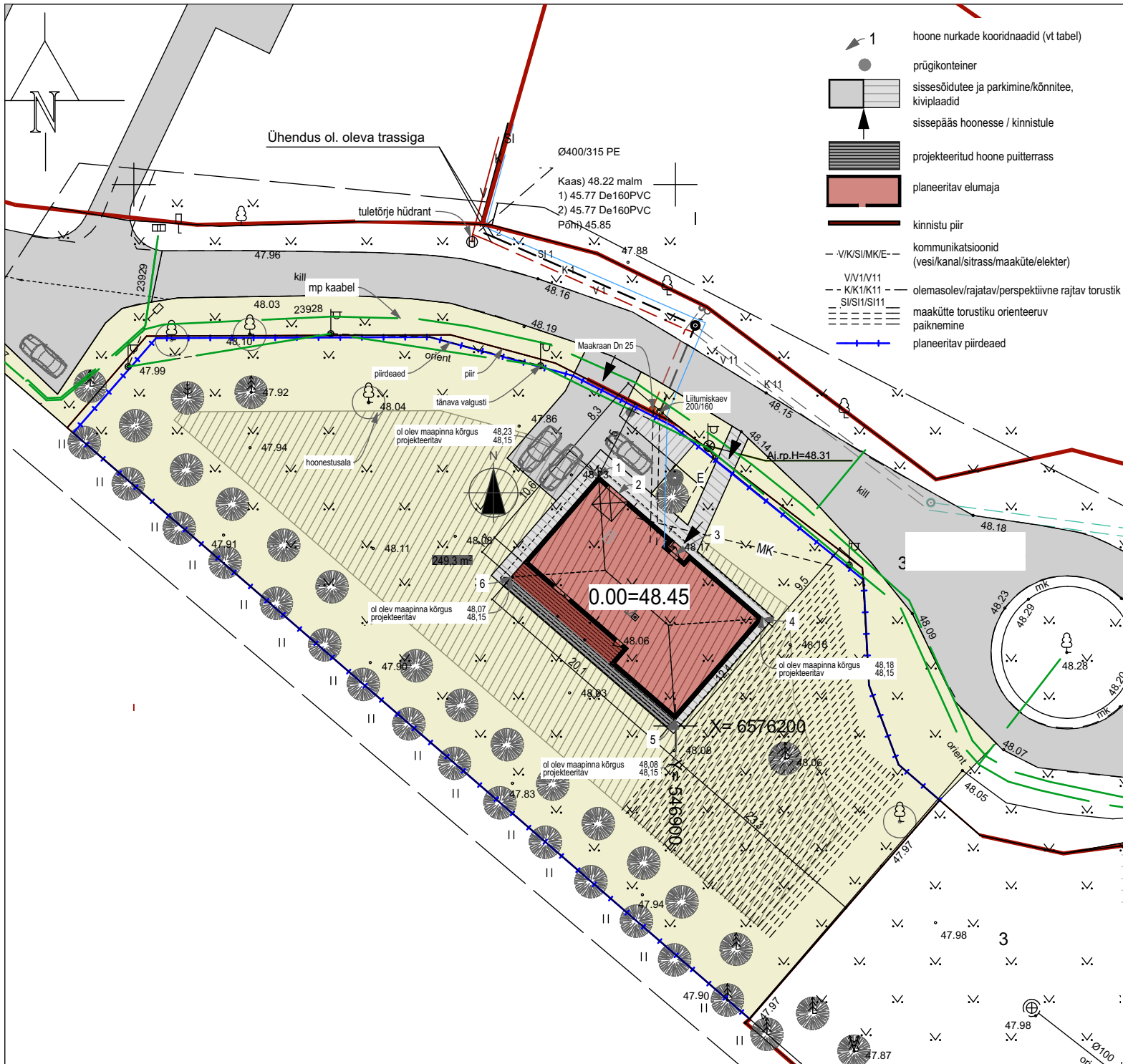

| 22.09.2015 | | | |
|-------------------|-------------------------|--|------------------------|
| 18.08.2015 | | | |
| 16.08.2015 | 5 | lõksandaks | |
| 31.12.2014 | 4 | siseplaneering; aknad-üksed; materjalid | |
| 10.11.2014 | 3 | siseplaneering - sauna eesruum, wc, köök | |
| 05.11.2014 | 2 | siseplaneering; materjalid, aknad, üksed | |
| 03.10.2014 | 1 | esimesed joonised | |
| KUUPÄEV | VERSION | MUUDATUSED | |
| | | .. | |
| situatsiooniskeem | mõõtkaava M 1:100/A4 | versioon 7 | projekti nr AE-1504 |
| | joonise nr 1/14 | kuupäev 22.09.2015 | |



EHITISE OLULISED TEHNILISED ANDMED

pikkus: 20,1 m
 laius: 12,4 m
 sügavus: 0,3 m
 kõrgus: 6,41 m ümbritsevast maapinnast
 absoluutne kõrgus: 54,6 m
 ehitisealune pind: 249,6 m²
 terrass: 46,0 m²
 maapealsete korruste arv: 1
 maa-aluste korruste arv: 0
 katusekalle: 25 kraadi
 suletud netopind (kasulik pind): 192,2 m²
 suletud brutopind: 225,8 m²
 köetav pind: 192,2 m²
 maht: 1177,0 m³
 kasutusiga: ca 50 aastat
 eluruumide pind: 171,8 m²
 mitteiluruumide pind: 20,4 m²

KOORIDNAADID

- 1.
- 2.

KOOSKÖLASTUSED

Põhja-Eesti Päästekeskus

| | | |
|------------|---|--|
| 22.09.2015 | 7 | kõigi plaan |
| 18.08.2015 | 6 | välisasetele + 50 mm |
| 16.08.2015 | 5 | lõkandaks |
| 31.12.2014 | 4 | siseplaneering: aknad-üksed, materjalid |
| 10.11.2014 | 3 | siseplaneering - sauna eesruum, wc, köök |
| 05.11.2014 | 2 | siseplaneering: materjalid, aknad, üksed |
| 03.10.2014 | 1 | vaimsead pöörded |

- 1 hoone nurkade koordinaadid (vt tabel)
- prügikonteiner
- sissesõidutee ja parkimine/kõnnitee, kiviplaadid
- sissepääs hoonesse / kinnistule
- projekteeritud hoone puitterrass
- planeeritav elumaja
- kinnistu piir
- kommunikatsioonid (vesi/kanal/strass/maaküte/elekter)
- VV1/M11 olemasolev/rajatav/perspektiivne rajatav torustik
- K1/K11/S1/S11/S111 maaküte torustiku orienteeruv paiknemine
- planeeritav piirdeaed

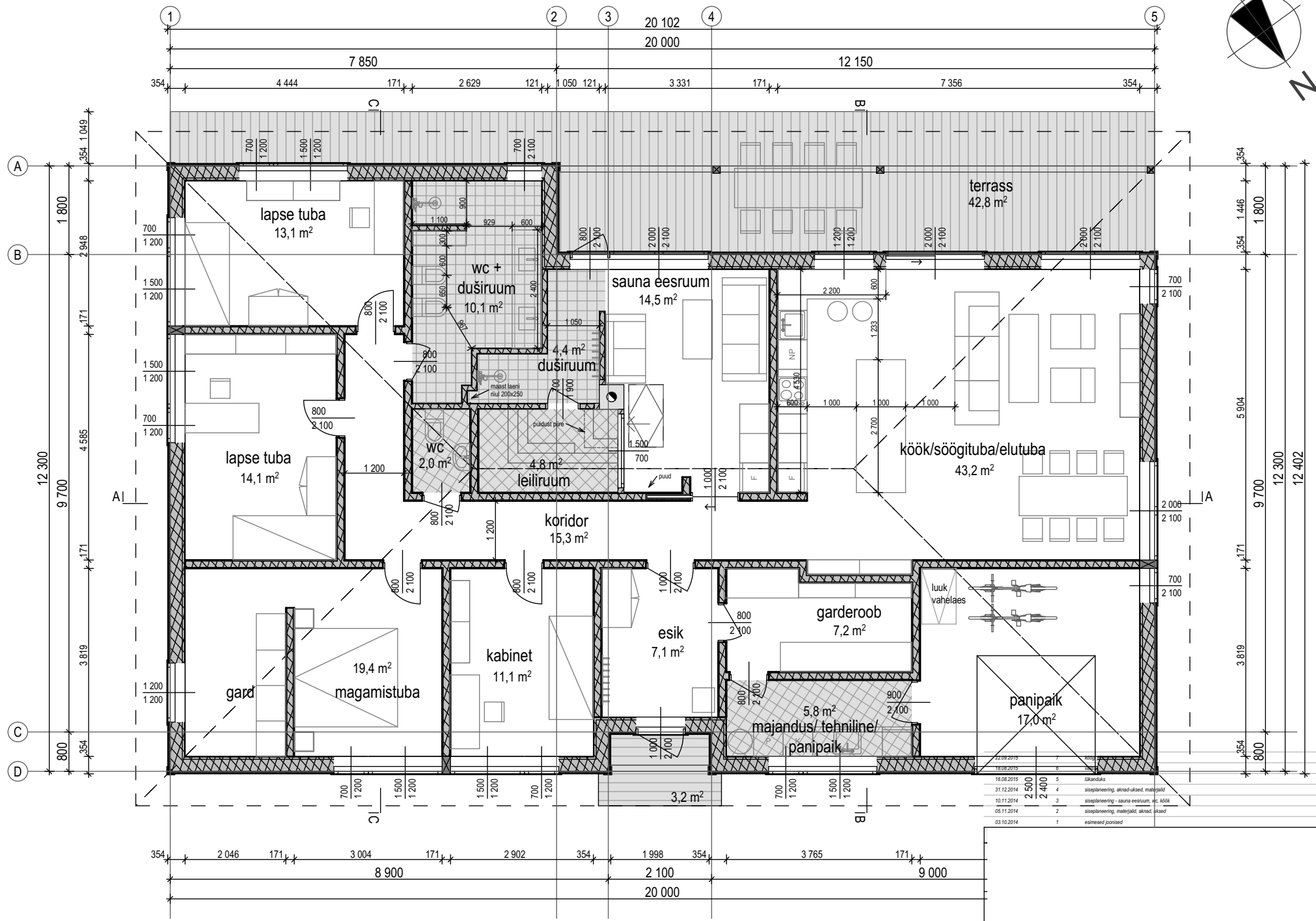
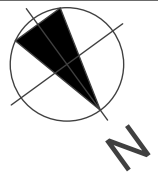

| Date | Version | Author |
|------------|---------|---|
| 16.08.2015 | 5 | isandaks |
| 31.12.2014 | 4 | asjaplaneering; aknad-aknad, majutus |
| 10.11.2014 | 3 | asjaplaneering - sauna eesruum, k.c. köök |
| 05.11.2014 | 2 | asjaplaneering; materjalid, aknad, üksust |
| 03.10.2014 | 1 | vaimeand postitad |

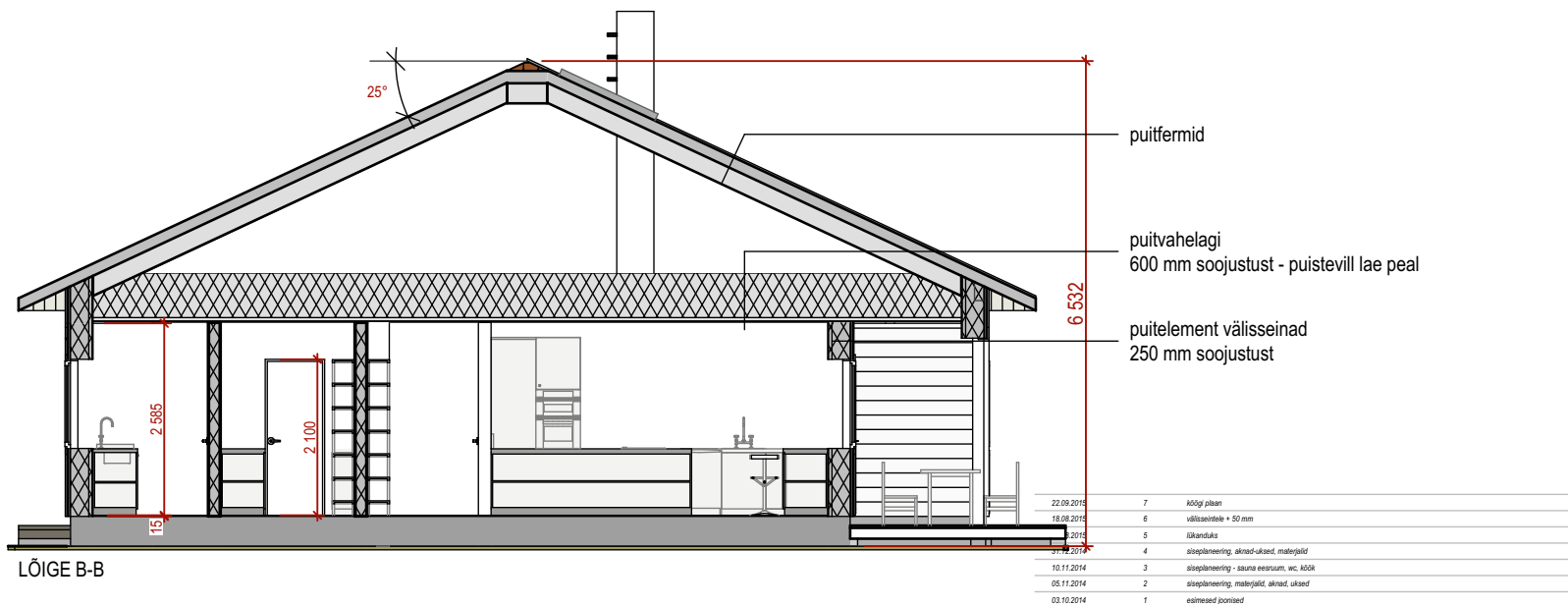
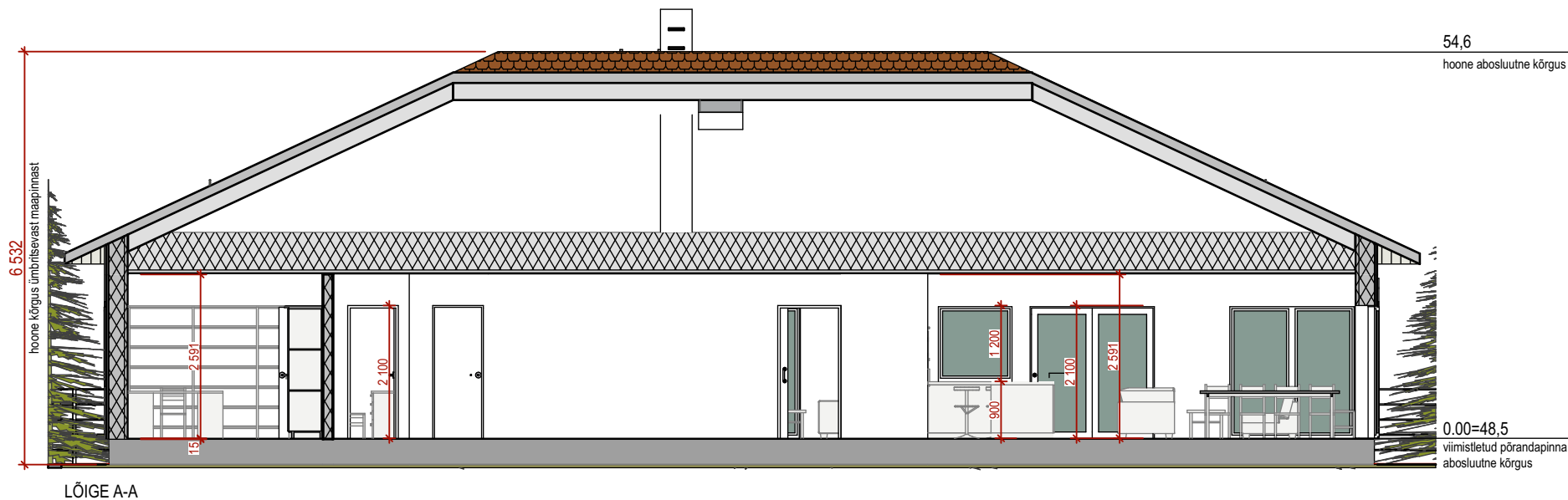

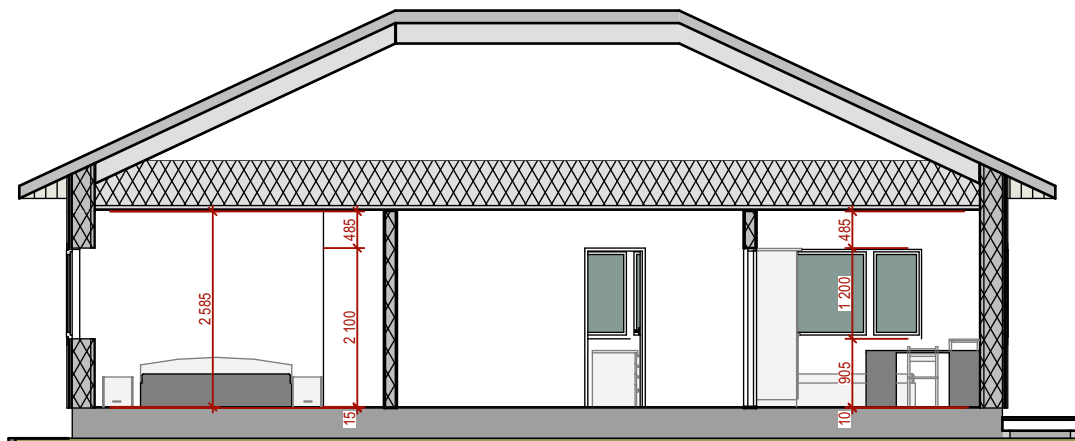

LÕIGE C-C

| | | |
|------------|---|---|
| 22.09.2015 | 7 | kõõgi plaan |
| 18.08.2015 | 6 | välisservitele + 50 mm |
| 16.08.2015 | 5 | lõikanduka |
| 31.12.2014 | 4 | siseplaneering, aknad-ukseid, materjalid |
| 10.11.2014 | 3 | siseplaneering - sauna eesruum, wc, köök |
| 05.11.2014 | 2 | siseplaneering, materjalid, aknad, ukseid |
| 03.10.2014 | 1 | esimesed põhiand |

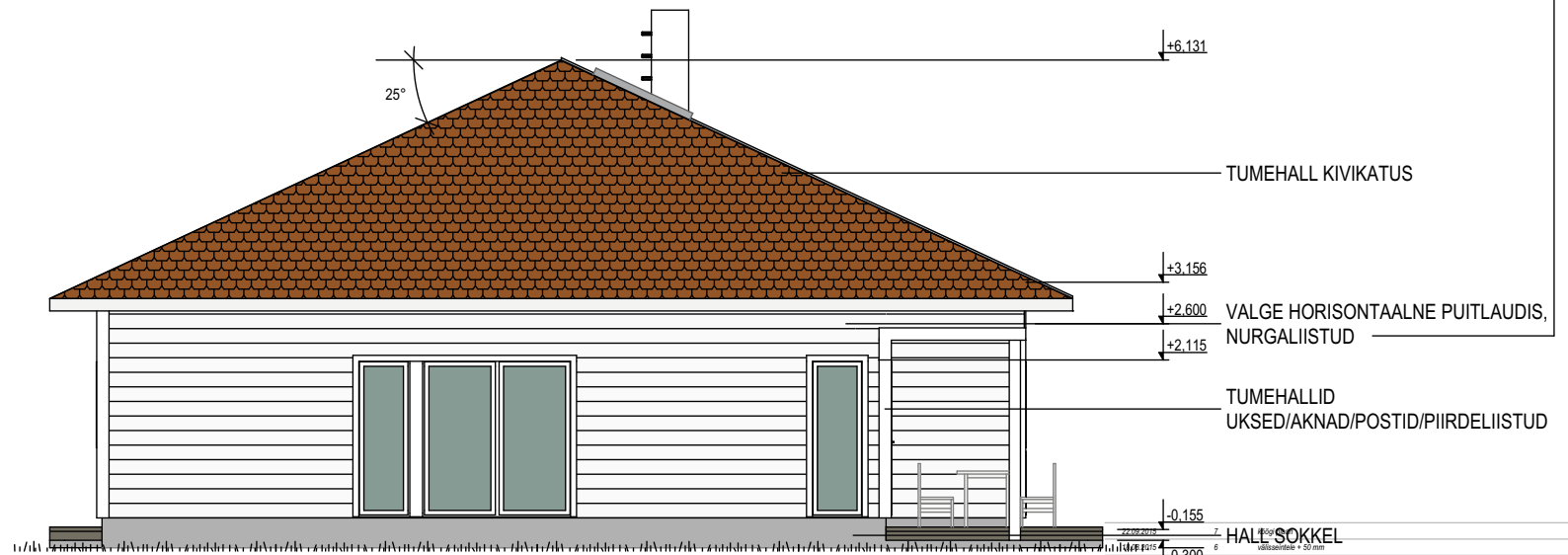
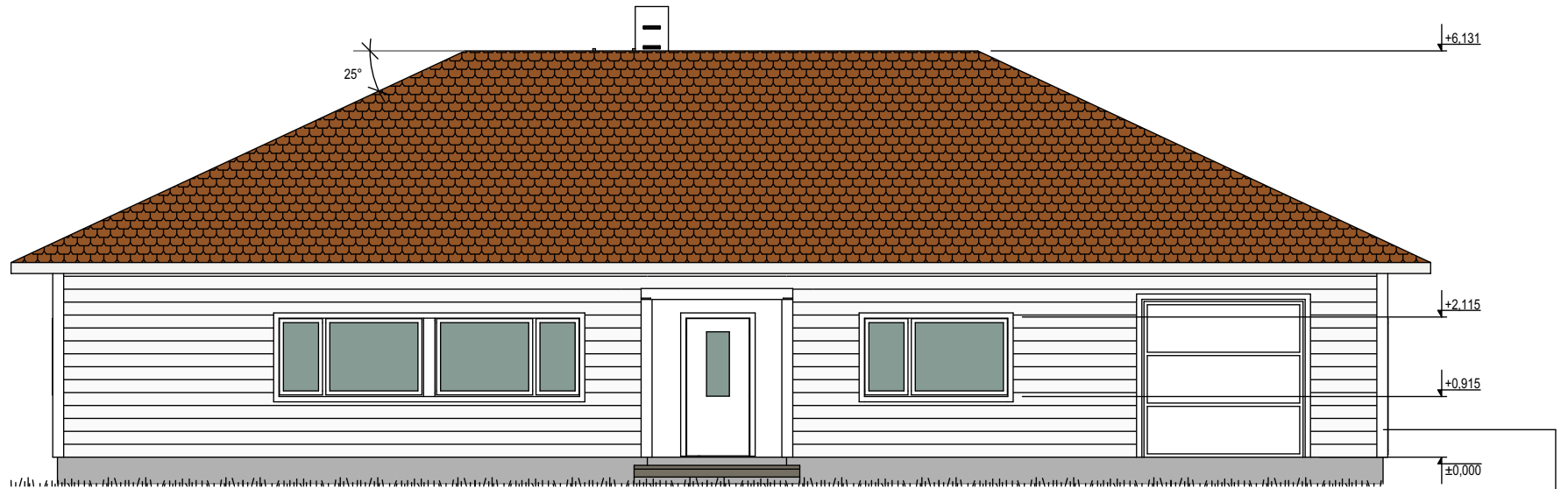

| | | |
|------------|---|------|
| 22.02.2015 | 7 | 2015 |
| 16.08.2015 | 6 | 015 |
| 31.12.2014 | 5 | 015 |
| 10.11.2014 | 4 | 015 |
| 05.11.2014 | 3 | 015 |
| 03.10.2014 | 2 | 015 |
| | 1 | 015 |

16.08.2015 5 16.08.2015 5 16.08.2015 5 16.08.2015 5 16.08.2015 5

31.12.2014 4 31.12.2014 4 31.12.2014 4 31.12.2014 4 31.12.2014 4

10.11.2014 3 10.11.2014 3 10.11.2014 3 10.11.2014 3 10.11.2014 3

05.11.2014 2 05.11.2014 2 05.11.2014 2 05.11.2014 2 05.11.2014 2

03.10.2014 1 03.10.2014 1 03.10.2014 1 03.10.2014 1 03.10.2014 1

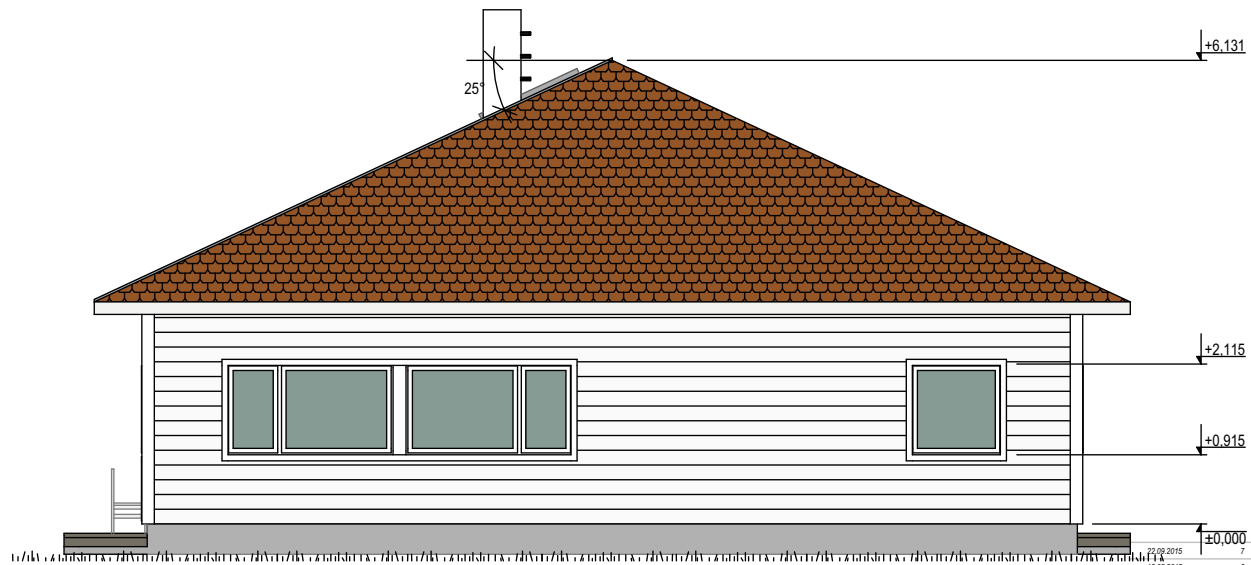

| | | |
|------------|---|---|
| 23.09.2015 | 7 | Kõõgi plaan |
| 18.08.2015 | 6 | välisvärstele + 50 mm |
| 16.08.2015 | 5 | lõkanduka |
| 31.12.2014 | 4 | sisepaneering, aknad-ukad, materjalid |
| 10.11.2014 | 3 | sisepaneering - sauna eesruum, wc, köök |
| 05.11.2014 | 2 | sisepaneering, materjalid, aknad, ukad |
| 03.10.2014 | 1 | esimesed pöörded |

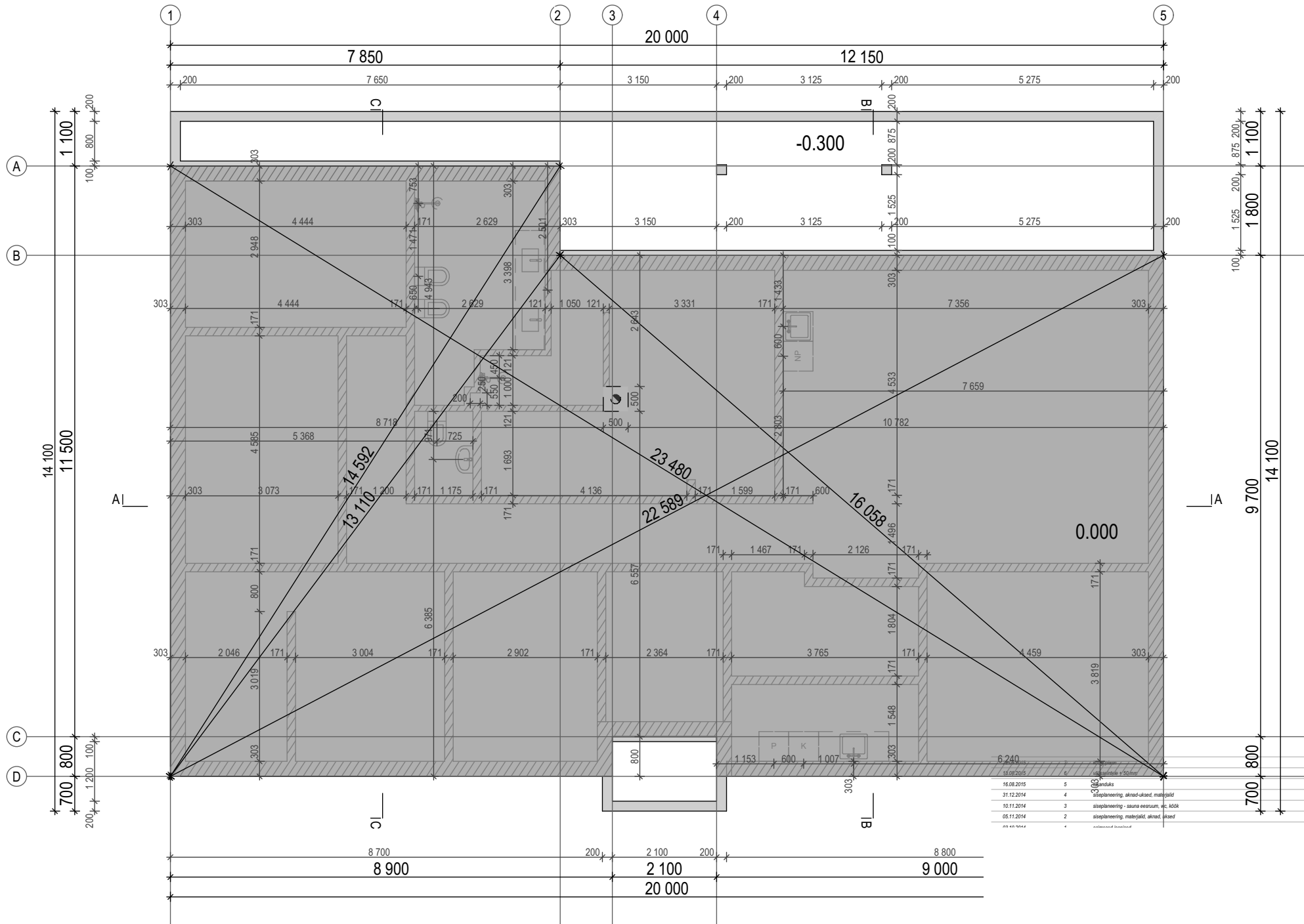

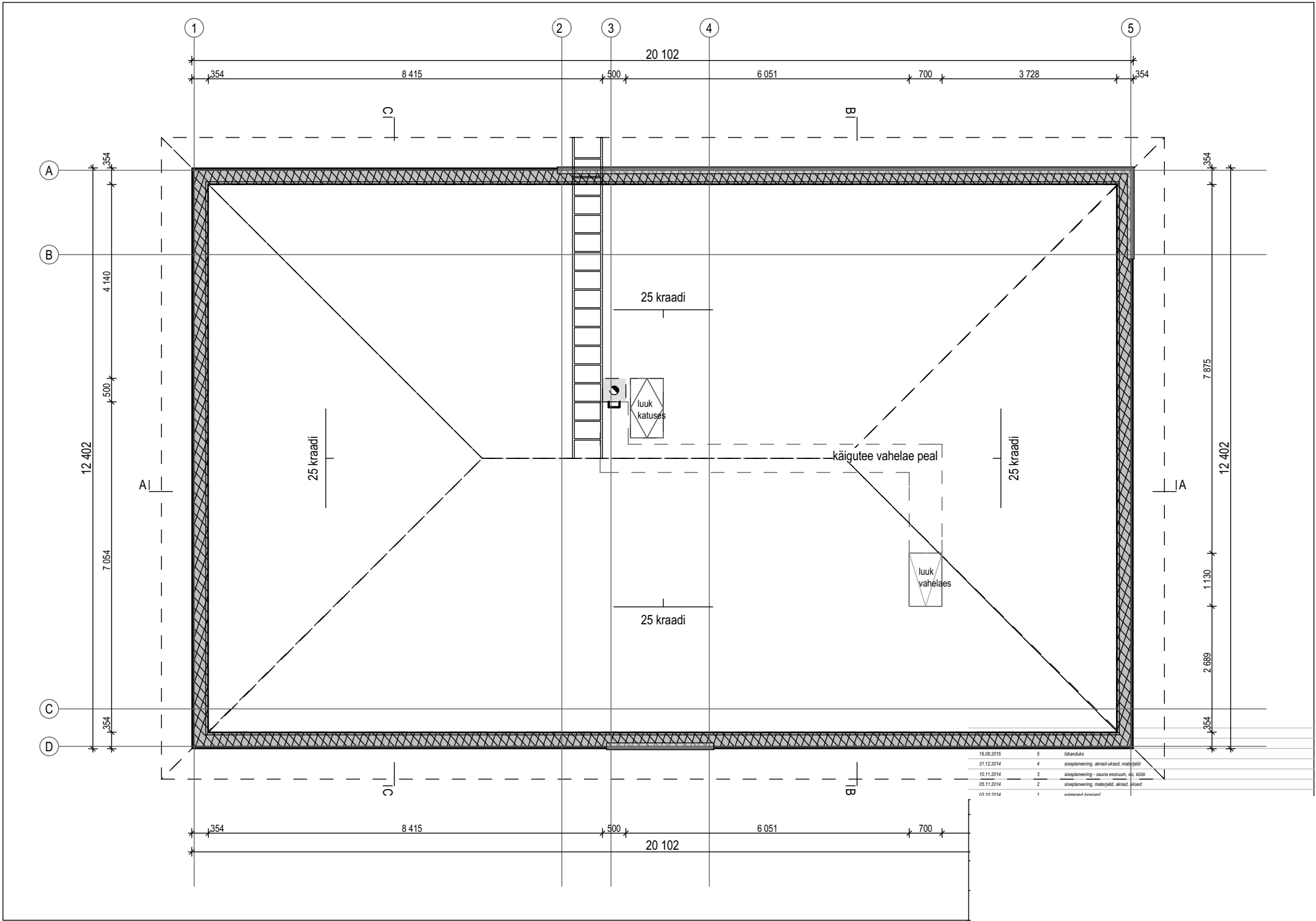

| | | |
|------------|---|--|
| 16.08.2015 | 5 | lõikandaks |
| 31.12.2014 | 4 | siseplaneering, aknad-aknad, materjalid |
| 10.11.2014 | 3 | siseplaneering - sauna eesruum, k.c. kütük |
| 05.11.2014 | 2 | siseplaneering, materjalid, aknad, üksard |
| 03.10.2014 | 1 | vahtimised projektant |

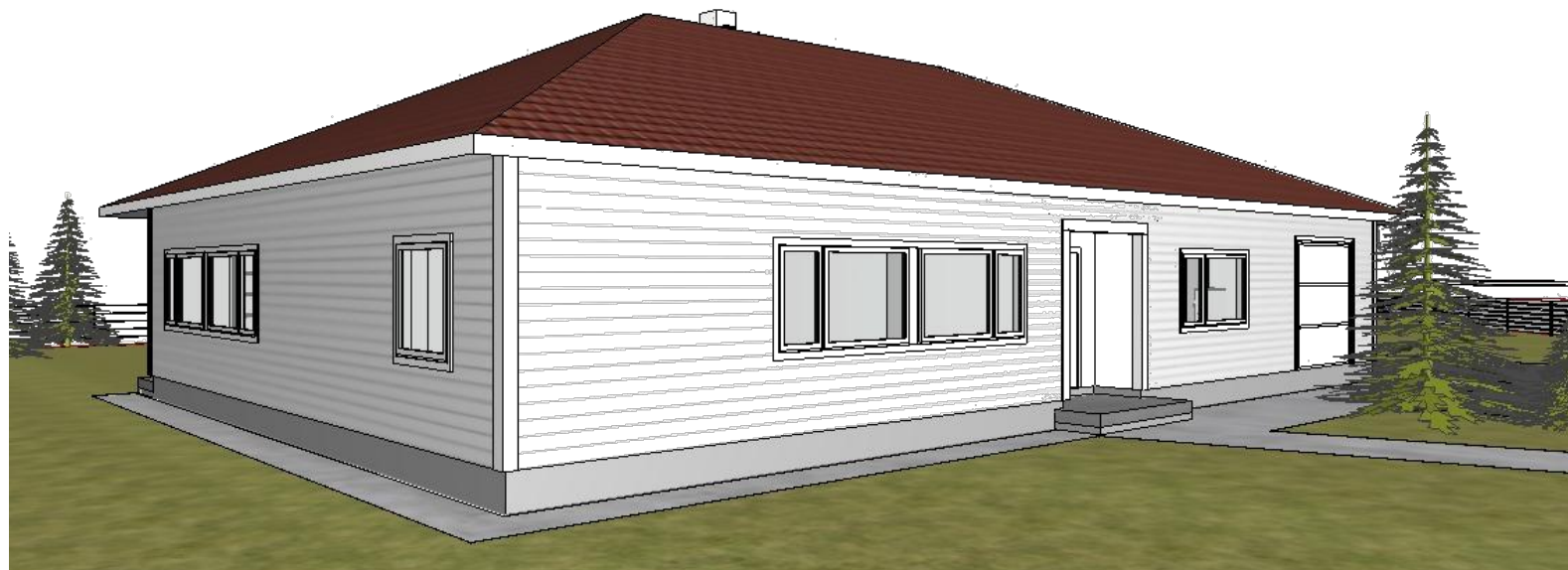
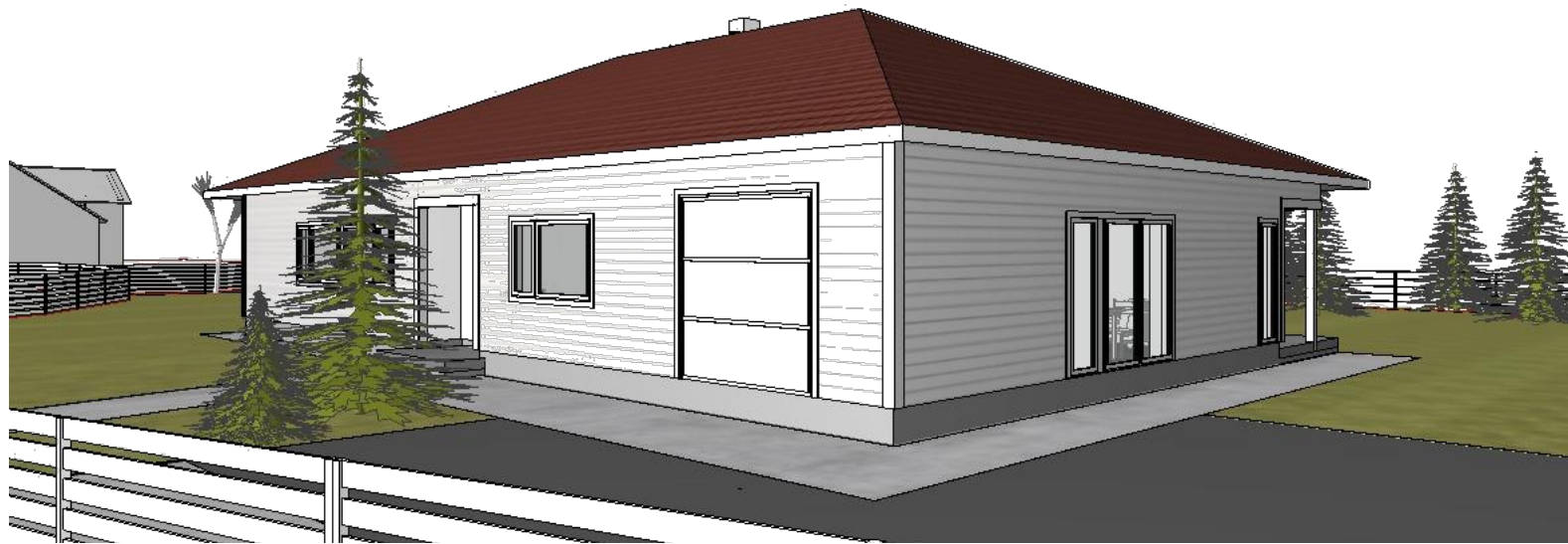

| | | |
|------------|---|---|
| 16.08.2015 | 5 | lõikandaks |
| 31.12.2014 | 4 | siseplaneering, aknad-ukseid, materjalid |
| 10.11.2014 | 3 | siseplaneering - sauna eesruum, wc, köök |
| 05.11.2014 | 2 | siseplaneering, materjalid, aknad, ukseid |
| 03.10.2014 | 1 | esimesed põhiand |

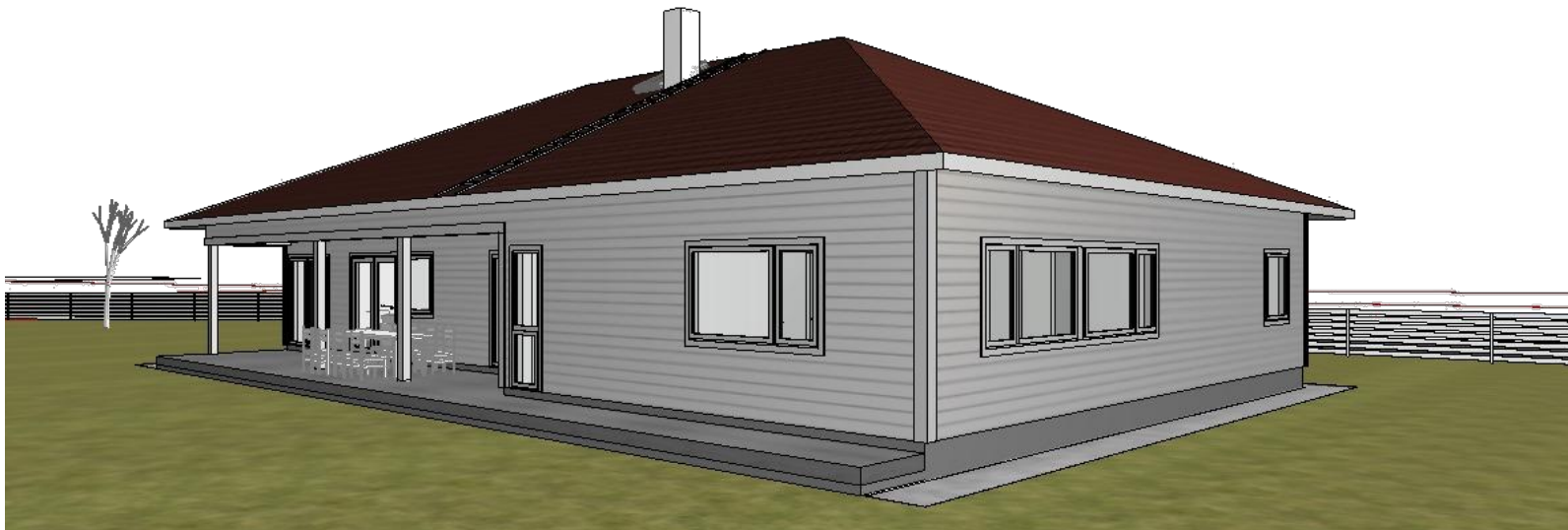

| | | |
|------------|---|--|
| 31.12.2014 | 4 | sisuplaneering, aknaid-aknaid, materjalid |
| 10.11.2014 | 3 | sisuplaneering - sauna eesruum, wc, kool |
| 05.11.2014 | 2 | sisuplaneering, materjalid, aknaid, ukseid |
| 09.08.2014 | 1 | sisuplaneering, aknaid, ukseid |

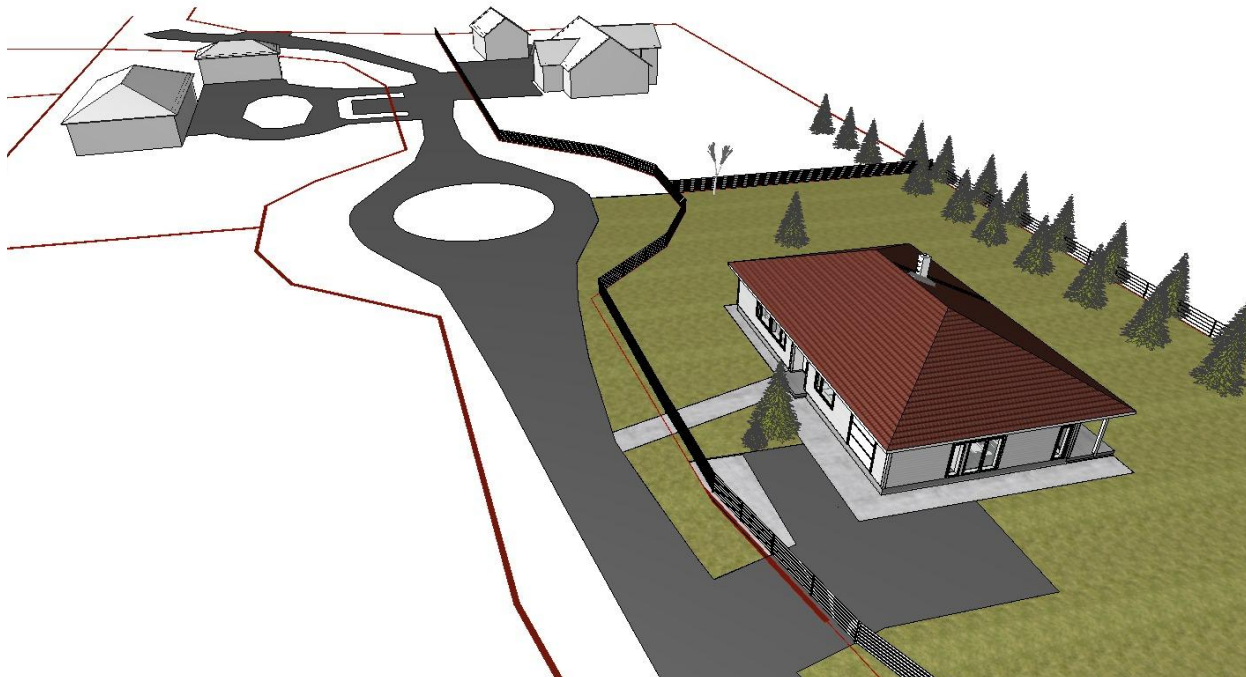

| | | |
|------------|---|--|
| 22.09.2015 | 7 | kõõgi plaan |
| 18.08.2015 | 6 | välisvärtele + 50 mm |
| 16.08.2015 | 5 | lõkanduka |
| 31.12.2014 | 4 | siseplaneering, aknad-ukad, materjalid |
| 10.11.2014 | 3 | siseplaneering - sauna eesruum, wc, köök |
| 05.11.2014 | 2 | siseplaneering, materjalid, aknad, ukad |
| 01.10.2014 | 1 | valimised eesruumid |

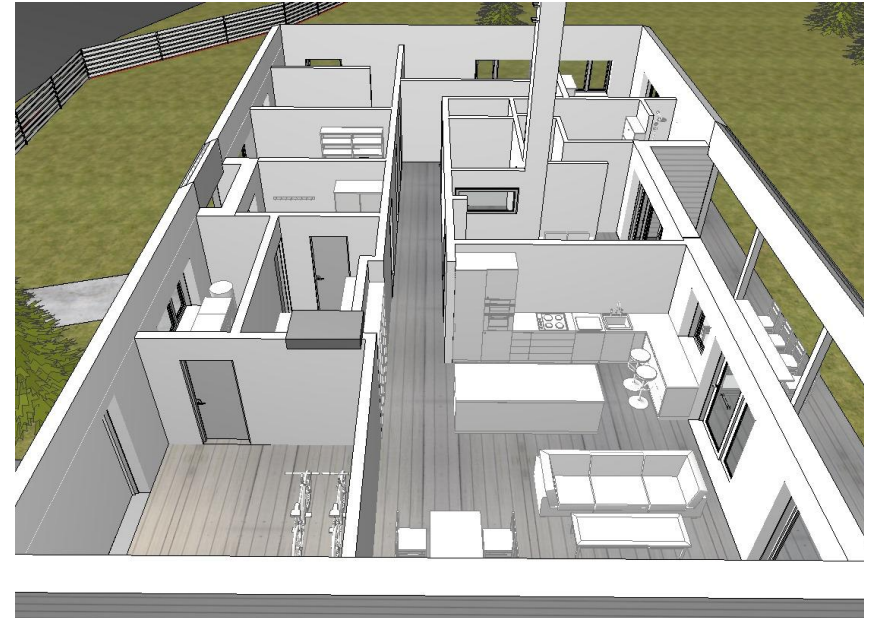

| | | |
|------------|---|--|
| 22.09.2015 | 7 | kõõgi plaan |
| 18.08.2015 | 6 | välisvärtele + 50 mm |
| 16.08.2015 | 5 | lõkandaks |
| 31.12.2014 | 4 | sisepaneering, aknad-ukseid, materjalid |
| 10.11.2014 | 3 | sisepaneering - sauna eesruum, wc, köök |
| 05.11.2014 | 2 | sisepaneering, materjalid, aknad, ukseid |
| 03.10.2014 | 1 | viimaneid muudatusi |

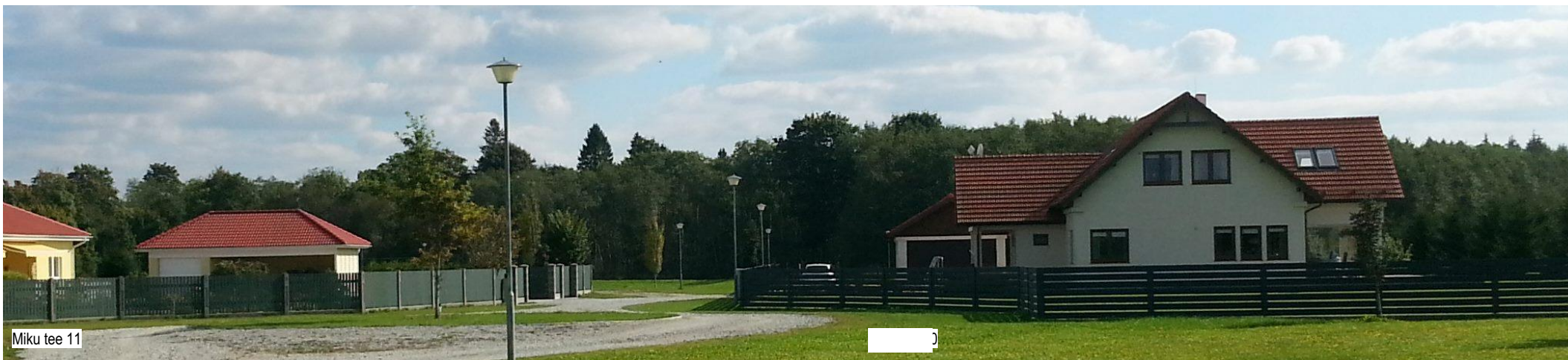

Miku tee 11

Planeeritav piirdeaed on välimuselt ja kõrguselt sarnane Miku tee 10 kinnistu aiaga. Tegemist on horisontaalse puitaiaga nelikant-metallpostidel. Aed värvitakse maja välislaudisega sarnasesse tooni (valge). Tänavavalgustipostid jäävad aiast väljapoole.

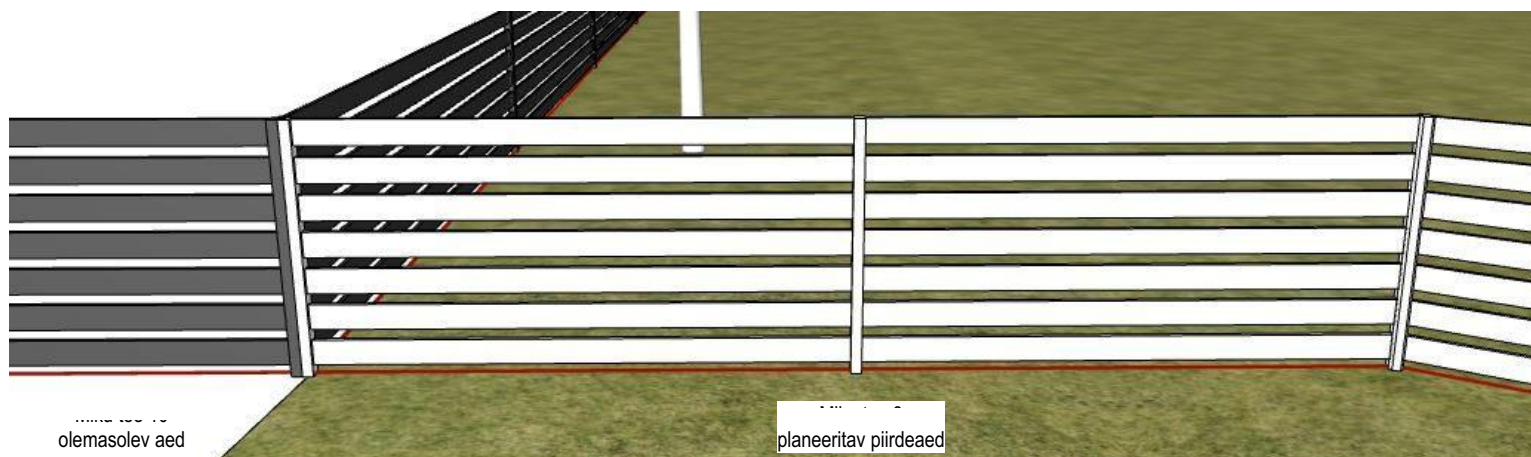

olemasolev aed

planeeritav piirdeaed

| | | |
|------------|---|---|
| 22.09.2015 | 7 | kõõgi plaan |
| 18.08.2015 | 6 | välislaudis + 50 mm |
| 16.08.2015 | 5 | lõkanduka |
| 31.12.2014 | 4 | aiaplaneering, aknad-ukad, materjalid |
| 10.11.2014 | 3 | aiaplaneering - sauna eesruum, wc, köök |
| 05.11.2014 | 2 | aiaplaneering, materjalid, aknad, ukad |
| 03.10.2014 | 1 | esimesed postid |