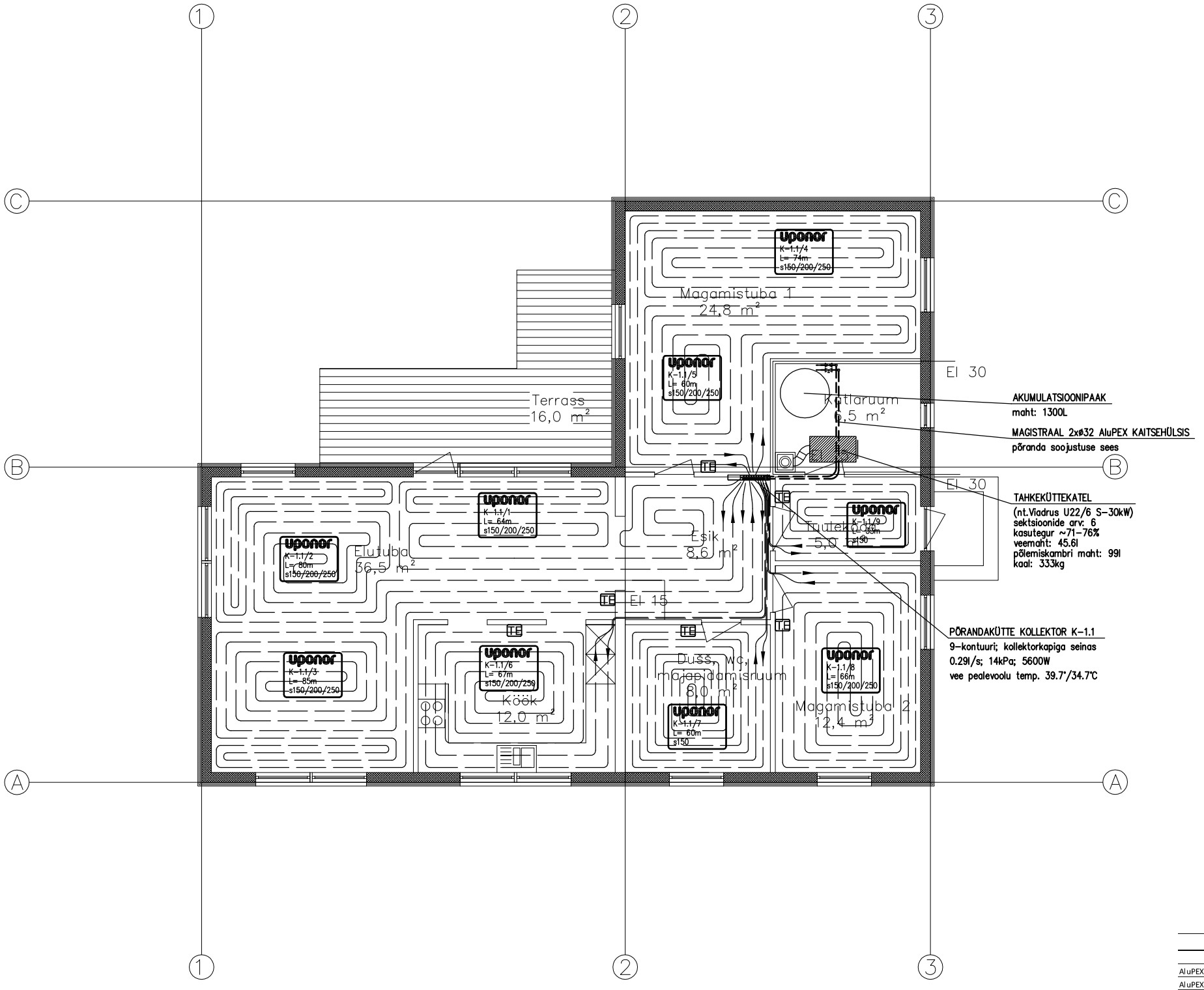

TINGMÄRGID

- PÕRANDAKÜTTE PEALEVOOL
- PÕRANDAKÜTTE TAGASIVOOL
- PÕRANDAKÜTTE MAGISTRAAL
- TE — RUUMITERMOSTAAT SEINAL
- uponor K-1/2 L= 62m s150/200 — PÕRANDAKÜTTE KONTUUR
  kontuuri number 1/2
  kontuuri pikkus 68m
  kontuuri samm 150/200mm

PÕRANDAKÜTTE KOLLEKTOR

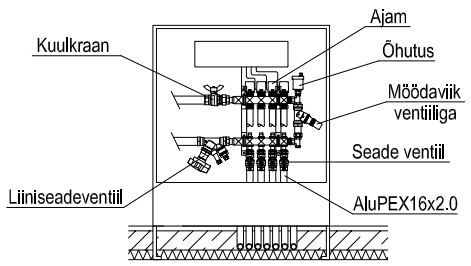

MÄRKUSED:

1. Põrandaküte paigaldada AluPEX 16x2.0 komposiittorust (näiteks Uponor Wirsbo) vastavalt joonistele.
2. Põrandakütte torustik paigaldada sammuga 150-200mm, märgades ruumides sammuga 150mm, hoone keskel sammuga 200-250mm.
3. Jälgida, et põrandakütte torustik ei satuks WC poti kruvide alla.
4. Kõikide ruumide temperatuur on reguleeritakse ruumitermostaatidega.
5. Ruumitermostaadid paigaldada põrandast 1.5m kõrgusele.
6. Igast ruumitermostaadist viia kollektorini kaabel 3x0.75mm².
7. Igale kollektorile tuua toide 230V, 3x1.5mm² kaabel.
8. Küttesõlmest viia igasse kollektorisse põranda soojustuse sees kaitsehülsis magistraaltoru AluPEX (näiteks Uponor).
9. Mahukahanemisvuukidest, tarinditest ja uste alt läbiminekud teostada kaitsehülsis.
10. Küttetorustiku paigaldamisel arvestada teiste eriosadega.

KÜTE-PÕHIMATERJALIDE LOETELU

NIMETUS:	SUURUS:	TOODE:	KOGUS:	
AluPEX toru (põrandaküte)	16x2.0	UPONOR	585	jm.
AluPEX toru	32	UPONOR	13	jm.
Komplektne põrandakütte kollektor K1.1		9-kontuuri, koos kollektorkapi (süvistatav), ajamitega, kuulkraanide ja liiniseadeventiilidega	1	kompl.
Ruumi termostaat põrandaküttele		UPONOR	6	tk.
Küttesõlm põrandaküttele			1	kompl.
Õhueraldjad, liitmikud, põlved ja muu armatuur			vastavalt vajadusele	
Sidumistraat põrandaküttele			vastavalt vajadusele	
Isolatsioon			vastavalt vajadusele	
Kaitsehülsstoru			vastavalt vajadusele	

MÄRKUSED:
1. Materjalid on toodud näidistena, võimalik asendamine sama või paremate parameetritega seadmetega ja materjalidega.
2. Reaalne materjalide vajadus võib mõningal määral erineda tabelis toodust.

OBJEKT: ÜKSIKELAMU Järve tn.11				
JOONIS: 1.KORRUSE KÜTTE PLAAN				
KONTROLLIS:	T.Malva	JOONISE TÄHIS: KV-01	MÕÕTKAVA: 1:100	KUUPÄEV: 28.02.2013